FENALAW26

23ª EDIÇÃO

27 A 29 OUTUBRO 2026

TRANSAMERICA EXPO CENTER
SÃO PAULO - SP

NOVO LOCAL

O Maior e Mais Completo Evento de Gestão e Inovação Jurídica em Escala Mundial

Agenda Preliminar

ÍNDICE

MEMBROS DO CONSELHO 03
EXPOSITORES E PATROCINADORES 04
AGENDA AT A GLANCE 07
27 DE OUTUBRO - TERÇA-FEIRA 09
28 DE OUTUBRO - QUARTA-FEIRA 15
29 DE OUTUBRO - QUINTA-FEIRA 22
PME: PEQUENOS E MÉDIOS ESCRITÓRIOS 29
DIGITAL PRIVACY SUMMIT BY CESCON BARRIEU 33
ALEVE LEGALTECH SUMMIT 35
ATIVIDADES GRATUITAS 38
FENATALKS 360° 40
FENATALKS INOVAÇÃO 46
FENALAWCAST 52
INSCRIÇÕES 54
PRÊMIO ANÁLISE DNA+FENALAW 2026 55

Conheça nosso Conselho Consultivo

Um grupo formado por líderes jurídicos que colaboram diretamente na construção de uma programação relevante, atual e estratégica.



Alexandre Zavaglia Coelho



André Porto Alegre



Benedito Vilela



Cajé - Carlos José Santos da Silva



Fabiano Machado da Rosa



Fernanda Carneiro



Lucas Monteiro de Souza



Lucinéia Possar



Marina Feferbaum



Patrícia Vanzolini



Renato Opice Blum



Ricardo Lagreca



Silvia Piva



Simone Salomão



Vanessa Zaccaria

PATROCÍNIO ELITE

doc9 · elaw The LegalTech evolution · Forlex · GS GRUPO STUDIO · Jusbrasil · preâmbulo tech · taxgroup · Thomson Reuters™ · VIOS JURÍDICO

PATROCÍNIO DIAMANTE

ANDRÉ MENESCAL ADVOGADOS · AASP · aurum · BAS AI · docusign · finch · gondim Gondim Albuquerque Negreiros ADV · iManage · nowpro.ai · SYNAPSES. JUS. · FORT. npe lex. judcase. clinico.ia · RUK encoding paths · tela · TOTVS

PATROCÍNIO OURO

ABI-ACKEL ADVOGADOS ASSOCIADOS · Addebitare · ALBRAE · AROnline Notificação Extrajudicial Multicanal · ativos · BARR ADVOGADOS · Bernhoeft · benner · bt.créditos · CAIXA · COREJUR · Consult Expres · datalawyer · DIAS DE SOUZA ADVOGADOS ASSOCIADOS · DOCWISE · Fácil facil.com.br espaider · I PDF · intgro · inspira · iprazos · Kronoos · KURIER · LegalManager · LĒME · Looplex · Loy > · magnar · MindChat · nd netdocuments · OAB SÃO PAULO · oystr robôs inteligentes · PESSOA & PESSOA 45 ANOS · predictus. · preppo · privacy tools · projuris PLATAFORMA DE INTELIGÊNCIA LEGAL · QCA Queiroz Cavalcanti ADVOCACIA · trustworks. · SG jur TECNOLOGIA JURÍDICA · uplexis® TECNOLOGIA · VISEU · Webdox Contract ecosystem · ZapSign By Truora

PATROCÍNIO PRATA

certi AGIL · Clicksign · COMPLIANCE PERÍCIAS CONTÁBEIS · docato · DW LAW · Fragata e Antunes ADVOGADOS

fgx · FÓRUM DELIVERY LOGÍSTICA JURÍDICA · GOLDEN CÁLCULOS E PERÍCIAS · Insper EDUCAÇÃO EXECUTIVA · LAWVISION · Leaf

Lexcred · Localize · SBK · SiqueiraCastro · pact

IRT IBF ADVOGADOS · Verifact · twt INFO · XJUR · WorkMonitor

PATROCÍNIO BRONZE

ATLÂNTIDA PERÍCIAS · 15 ANOS BOXWARE · CARVALHO MACHADO & TIMM ADV. · CASA gestão legal · CREDVALUE · DPOnet · @dr.eurojunior

ELIEX AI · escavador · ForeLegal · GERPRO · IARIS VENTURES · INTELIVIX

Júdice · JUDIT · KRYPTUS shaping trusted bonds · Legis · LegisBrasil.IA · LyTex Pagamentos

protiviti Global Business Consulting · OAB SÃO PAULO Subseção Santo Amaro · RMS ROCHA, MARINHO E SALES · SHERLOCKER · timeshifter · TUPI Brazil Solution · VALLIM · wecom

PATROCINADOR COWORKING FENALAW

Thomas_Law ADVOGADOS · ceders CENTRO DE ESTUDOS DE DIREITO ECONÔMICO E SOCIAL · D'PLÁCIDO · IBCJ · iBRA WORK

HAPPY HOUR MULHERES EM PAUTA

PATROCINADORA

CASA VALDUGA DESDE 1875 · natura

APOIO

BLACK SISTER IN LAW · FIN4SHE · JURÍDICO DE SAIAS · SERIACEO

PATROCINADORES DA CERIMÔNIA DE ENTREGA DO PRÊMIO ANÁLISE DNA+FENALAW

iManage · TOTVS

EXPOSITORES

PARCEIROS

ESCRITÓRIOS OFICIAIS FENALAW

COMUNICAÇÃO OFICIAL FENALAW

MEDIA PARTNER

AGENDA AT A GLANCE

27 OUTUBRO TERÇA-FEIRA

Auditório 01	Auditório 02	Auditório 03	Auditório 04	Auditório 05
Gestão de Departamento Jurídico - Inovação	IA Gen, Agentes & Automação: Arquitetura dos Negócios	Sessão Interativa: Como Mensurar o Impacto da IA na Prática	Posicionamento Jurídico - Construindo Diferenciação e Confiança com Autenticidade	Gestão de Contratos

Auditório 06	Auditório 07	Auditório PME	Auditório 360°	Auditório Inovação
Gestão de Pessoas no Jurídico	Reforma Tributária e o Futuro do Direito Empresarial	PME - Inovação & Gestão Estratégica	Fenatalks 360°	Fenatalks Inovação

9h00 às 10h00 Plenária de Abertura

Segurança Jurídica

Vamos discutir como a insegurança jurídica impacta decisões e gera custos ocultos, e os caminhos para construir previsibilidade, estabilidade e confiança no ambiente jurídico.

MODERADOR: Cajé - Carlos José Santos da Silva, Presidente do Conselho Diretor na CESA e Sócio, Machado Meyer

Carlos Ayres Britto, Ministro (aposentado) e ex-Presidente do STF, TSE e CNJ

Carlos Velloso, Ministro (aposentado) e ex-Presidente do STF e TSE

Francisco Rezek, Ministro (aposentado) do STF, ex-Presidente do TSE, ex-Chanceler da República, ex-Juiz da Corte Internacional de Justiça das Nações Unidas

Os Workshops possuem VAGAS LIMITADAS: O acesso será realizado por ordem de chegada, respeitando a capacidade da sala.
*Alterações de conteúdo podem ocorrer até o período do evento; no entanto faremos o máximo para garantir que qualquer mudança mantenha a qualidade e a essência do material originalmente proposto.

FENALAW POR UM FUTURO MAIS SUSTENTÁVEL!

Pequenas atitudes geram grandes mudanças! Neste ano, nosso material é 100% digital, reduzindo o consumo de papel. Acesse a programação pelo aplicativo ou pelo QR Code disponível no evento.

Faça sua parte! Descarte os resíduos corretamente e, ao final do evento, deposite sua bolsa (porta-crachá) no local indicado para reciclagem.

Juntos, construímos um futuro mais sustentável!

A Fenalaw apoia a diversidade na advocacia e na inovação jurídica. Juntos contra o racismo.



AGENDA AT A GLANCE

28 OUTUBRO QUARTA-FEIRA

Auditório 01	Auditório 02	Auditório 03	Auditório 04	Auditório 05
Gestão de Departamento Jurídico - Melhores Práticas	IA Gen, Agentes & Automação: Execução, Pessoas & ROI	Workshop de Prompt Thinking: A Nova Mente Estratégica do Líder Jurídico	Inteligência Financeira na Advocacia	Desafios Modernos do Contencioso
Auditório 06	**Auditório 07**	**Auditório PME**	**Auditório 360°**	**Auditório Inovação**
Legal Operations	Reforma Tributária e o Futuro do Direito Empresarial	PME - Comunicação & Marketing	Fenatalks 360°	Fenatalks Inovação

9h00 às 10h00 Plenária de Abertura

Painel de debate

A IA Depois do Entusiasmo: O Que o C-Level Jurídico Está Construindo Para Gerar Valor Real

Líderes C-level discutem como a IA passou da fase de encantamento para uma agenda de construção prática no mercado jurídico. O debate aborda aprendizados, lacunas e decisões estratégicas para transformar tecnologia em eficiência, governança e valor real

Moderador: Fábio Salomon, Managing Partner, BRAVA Executive Search
Ana Costa, Legal, GA, Corporate Affairs and Sustaintability Vice President, LATAM, Natura
Fernando Meira, Managing Partner, Pinheiro Neto
Maria Alicia Lima Peralta, Vice-Presidente Jurídica, Sabesp
Pedro Whitaker de Souza Dias, Sócio-diretor, Mattos Filho
Ricardo Lagreca, Legal Corp Senior Director Latin America, Mercado Livre
Simone Dias Musa, Sócia e Membro do Comitê Executivo, Trench Rossi Watanabe

29 OUTUBRO QUINTA-FEIRA

Auditório 01	Auditório 02	Auditório 03	Auditório 04	Auditório 05
Gestão de Departamento Jurídico - Melhores Práticas	IA Gen, Agentes & Automação: Execução & ROI	Mentoria de Inovação: Workshop Prático	Legal Business - Estratégias de Negócios	Desafios Modernos do Contencioso
Auditório 06	**Auditório 07**	**Auditório PME**	**Auditório 360°**	**Auditório Inovação**
Legal Operations	Compliance, Governança & Riscos Corporativos	PME - Precificação de Honorários & Gestão Financeira	Fenatalks 360°	Fenatalks Inovação

9h00 às 10h00 Plenária de Abertura

Liderança e Protagonismo Humanos

Leandro Karnal

Os Workshops possuem VAGAS LIMITADAS: O acesso será realizado por ordem de chegada, respeitando a capacidade da sala.

*Alterações de conteúdo podem ocorrer até o período do evento; no entanto faremos o máximo para garantir que qualquer mudança mantenha a qualidade e a essência do material originalmente proposto.

AUDITÓRIO 01

GESTÃO DE DEPARTAMENTO JURÍDICO - INOVAÇÃO

11h00 — **Abertura pelo Presidente de Mesa**
Eduardo Gasparoto, Superintendente Jurídico, Banco BV

11h00 às 11h50 — **PAINEL - Jurídico Como Centro de Decisão e Não de Suporte**
Carlos Augusto Jenier, Diretor Jurídico, CAIXA
André Gustavo de Freitas Dutra, Legal Director - Latin America, Electrolux Group
Antônio Rezende, Vice President - Law/External Affairs, Prudential do Brasil
Julio Bueno, CLO e Diretor Executivo Jurídico, Banco Bradesco

11h50 às 12h10 — **Tecnologia e Dados a Serviço de um Contencioso de Alta Performance**
Paulo Silva, Legal Operations & Consulting Director, eLaw
Paulo Samico, Senior Legal Transformation Manager, Sabesp
Vittor Vinícius Marcassa de Vitto, Gerente de Legal Operations, Sabesp

12h20 às 12h40 — **ENTREVISTA - O General Counsel Está Pronto para Liderar o Negócio — ou Ainda Pensa como Advogado**
Rafael Dantas, General Counsel, Keeta

12h40 às 14h00 — **PAUSA PARA ALMOÇO E VISITAÇÃO À FEIRA**

14h00 — **Abertura pelo Presidente de Mesa**
Amira Chammas, Cofundadora, Jurídico Sem Gravata, e Diretora Jurídica, Compliance e Privacidade de Dados, Tegma Gestão Logística

14h00 às 14h20 — **PALESTRA - Jurídico do Zero: Como Estruturar um Departamento Preparado para o Futuro**
Walquiria Favero, Head of Legal Brasil, Nexa Resources

14h20 às 14h50 — **CASE Decolar - Evolução Tecnológica do Contencioso Impulsionada por Legal Ops**
Michelly de Sá Góes , Gerente Sênior, Decolar
Fernanda Bonfim, Gerente de Operações Jurídicas, Decolar
Jessica Sobreira, Legal Operations Manager Regional, Decolar

14h50 às 15h20 — **PALESTRA - Segurança no DNA: Como as Certificações ISO 27001 e ISO 27701 Transformam a Governança na Prática**
Maikon Soares, Diretor de Atração e Retenção de Clientes, doc9
Bianca Medran, DPO, doc9

15h20 às 16h00 — **PAINEL - O Jurídico como Arquitetura de Decisão Corporativa**
Naiara Soares, Diretora Jurídica, Calvin Klein
Daniela Saboya de Albuquerque, Legal and Compliance Director Latam, Galderma
Gabriela Salomão Masetto, Diretora Jurídica, BYD Brasil

16h00 às 16h30 — **PAUSA PARA COFFEE BREAK**

16h30 às 16h50 — **PALESTRA - A Nova Jornada do Jurídico: do Operacional ao Estratégico com IA**
Claudio França, Product Manager, TOTVS
Rafael Carbone, Sócio Gerente e Executivo de Soluções e Negócios, TOTVS juriTIs

16h50 às 17h40 — **PAINEL - Quem Responde Quando a IA Erra? O Novo Papel do Jurídico na Governança Algorítmica**
Ingrid Sguassabia Ferreira, Senior Legal Executive, Paramount
Antonio Freitas, Vice-Presidente, AASP - Associação dos Advogados
Marina Morello, Monetization Legal Counsel, TikTok

18h00 às 19h30 — **Mulheres em Pauta**
Happy Hour

Gabriela Prioli



19h30 — **ENCERRAMENTO**

AUDITÓRIO 02

IA GEN, AGENTES & AUTOMAÇÃO: ARQUITETURA DOS NEGÓCIOS

11h00 — **Abertura pelo Presidente de Mesa**
Antonio Abdalla, Sócio, AELA Advogados

11h00 às 11h50 — **PAINEL - Da Prova de Conceito ao Ecossistema de IA em Escala: Experiências do Poder Público**
Moderador: Alexandre Zavaglia Coelho, Regional Director Latam, Blankstate.ai (UK)
Caio Castelliano de Vasconcelos, Secretário de Governança e Gestão Estratégica, AGU
Rafael Fassio, Coordenador do Núcleo de Propriedade Intelectual e Inovação, Procuradoria Geral do Estado de São Paulo
Wesley Vaz, Secretário de Controle Externo de Governança, Inovação e Transformação Digital do Estado, TCU

11h50 às 12h10 — **Q&A Session**

12h10 às 12h40 — **PALESTRA - Jurídico AI-First: Como Reorganizar o Trabalho, Liderar a Mudança e Entregar Mais Resultado**
Anna Amoedo Hadba, Enterprise Customer Success Manager, Harvey

12h40 às 14h00 — **PAUSA PARA ALMOÇO E VISITAÇÃO À FEIRA**

14h00 — **Abertura pelo Presidente de Mesa**
Alexandre Colares, Advogado da União, AGU

14h00 às 14h20 — **PALESTRA - Menos "Magic Box", Mais Arquitetura: Como Escalar Agentes de IA sem Sacrificar a Governança**
Carlos Manino, Sócio-Diretor de Novos Negócios, TOTVS Juritis
Andre Spirigioni Pinto, Product Owner, TOTVS

14h20 às 14h50 — **PAINEL - Três Impérios Regulatórios: EUA, União Europeia e China e a Disputa pela Governança Global da IA**
Thomas Law, Advogado e Presidente da Coordenação Nacional das Relações Brasil/China da OAB, Thomas Law
Juliano Maranhão, Professor Associado, Faculdade de Direito da USP

14h50 às 15h20 — **PALESTRA - O Futuro da Tecnologia Jurídica: IA Como Proposta de Valor Global (será em inglês)**
Thomas Sander, Product VP International, Thomson Reuters
Ulisses Souza, SVP Technology & Product, Thomson Reuters
Rodrigo Hermida, Vice-presidente do segmento de Legal Professionals para América Latina, Thomson Reuters

15h20 às 15h40 — **PAINEL DO LIVRO FENALAW - O Valor da Tecnologia no Mercado Jurídico**
Moderador: Alexandre Zavaglia Coelho, Regional Director Latam, Blankstate.ai (UK)
João Alfredo Campos Júnior, CEO, VIOS Tecnologia
Juliana Ono, Diretora, Thomson Reuters
Kazan Costa, CEO, Preâmbulo Tech
Luiz Paulo Pinho, Co-Founder, Jusbrasil

15h40 às 16h00 — **CASE CMOTTA - Um Novo Modelo de Escritório: A Boutique Jurídica com IA no Centro da Estratégia**
Carlos Motta, Sócio Fundador, CMotta

16h00 às 16h30 — **PAUSA PARA COFFEE BREAK**

16h30 às 17h00 — **CASE - Escritório AI-driven: Como Implementar IA em cada Etapa da Operação**
Kazan Costa, CEO, Preâmbulo Tech
Isabela Tironi, Advogada, Barcelos & Janssen Advogados

17h00 às 17h50 — **MASTERCLASS - Como Montar seus Agentes de IA: Arquitetura, Contexto, Fluxo e Governança**
Anderson Fraiha Machado, Professor, FGV Direito SP
Flávio C. Fujita, Advogado e Fundador, The Legal Workshop

17h50 — **ENCERRAMENTO**

AUDITÓRIO 03

SESSÃO INTERATIVA: COMO MENSURAR O IMPACTO DA IA NA PRÁTICA

11h00 às 12h30 **Sessão Interativa: Como Mensurar o Impacto da IA na Prática**
Q&A Session
Fernando Prado, Diretor Jurídico, PepsiCo
Maria Clara Seixas, Professora, Insper
José Mauro Machado, Sócio, Pinheiro Neto Advogados

12h30 às 14h00 **PAUSA PARA ALMOÇO E VISITAÇÃO À FEIRA**

14h00 às 16h00 **Sessão Interativa: Como Mensurar o Impacto da IA na Prática**
Q&A Session
Dierle Nunes, Professor, UFMG
Fernanda Funck, Diretora Jurídica, Microsoft
Sávio Pereira Andrade, Sócio, Machado Meyer Advogados

16h00 às 16h30 **COFFEE BREAK & NETWORKING**

18h00 **ENCERRAMENTO**

VAGAS LIMITADAS: O acesso será realizado por ordem de chegada, respeitando a capacidade da sala.

AUDITÓRIO 04

POSICIONAMENTO JURÍDICO - CONSTRUINDO DIFERENCIAÇÃO E CONFIANÇA COM AUTENTICIDADE

11h00 **Abertura pela Presidente de Mesa**
Fernanda Carneiro, CMO, Harpa Marketing

11h00 às 11h40 **ENTREVISTA - Como os Grandes Escritórios Estão Redefinindo o Marketing Jurídico**
Andrea Bortolin Nery, Diretora de Marketing e Business Intelligence, Demarest Advogados

11h40 às 12h20 **PAINEL - Diferenciação Real em um Mercado Saturado: Reputação, Especialização, Produto e Tecnologia**
Luciana Martins, Sócia, Martorelli Advogados
Giancarllo Melito, Partner, Barcellos Tucunduva Advogados
Juliana Albano, Sócia Chief People Officer, Dal Pozzo Advogados

12h20 às 12h40 **Q&A Session**

12h40 às 14h00 **PAUSA PARA ALMOÇO E VISITAÇÃO À FEIRA**

14h00 às 14h30 **PALESTRA - A Expansão da Identidade dos Escritórios na Era da IA: Como a Inovação Redefine Produtos, Marcas, Regulação e Marketing Jurídico**
Alexandre Gleria, Partner, /asbz

14h30 às 15h00 **CASE RMM - Estratégia de Marca em Ação: Planejamento de Marketing Integrado e Orientado a Resultados**
Mônica Canellas Rossi, CEO, RMM Advogados

15h00 às 16h00 **PAINEL - Da Narrativa à Percepção: a Entrega da Promessa de Marca como Alavanca de Posicionamento**
Suzan Mitsuuchi, Head de Marketing e Novos Negócios, SiqueiraCastro Advogados
Elielza Aquino, Diretora de Marketing, Comunicação e Desenvolvimento de Negócios, Tauil & Chequer Advogados Associado a Mayer Brown
Camila Luz, Diretora de Comunicação e Marketing, Lefosse Advogados

16h00 às 16h30 **PAUSA PARA COFFEE BREAK**

16h30 às 18h00 **MASTERCLASS - Confiança Não se Promete. Se Constrói: Como a Experiência do Cliente Gera Novos Negócios**
Bruno Strunz, Founder, Strunz

18h00 **ENCERRAMENTO**

AUDITÓRIO 05

GESTÃO DE CONTRATOS

11h00 **Abertura pelo Presidente de Mesa**
Rodrigo Rebouças, Advogado e Professor de Direito Digital, FGV Law SP

11h00 às 11h40 **ENTREVISTA - Reforma do Código Civil em Pauta: O Que Muda no Direito dos Contratos com o PL 04/2025**
Flávio Tartuce, Professor e Relator Geral da Comissão de Juristas, Senado Federal

11h40 às 12h00 **CASE BMG - Gestão Contratual em Ambiente Regulado: Como Escalar IA com Compliance e Governança**
Mônica Molinari, Jurídico Consultivo, Banco Bmg
Manuel Jiménez, CEO, Webdox

12h00 às 12h30 **PALESTRA - Gestão de Contratos Como Alavanca de Eficiência Jurídica e Impacto no Negócio**
Elaine Cristina Marques, Gerente Jurídica, B3

12h30 às 14h00 **PAUSA PARA ALMOÇO E VISITAÇÃO À FEIRA**

14h00 às 14h30 **CASE - Prática Contratual em Transformação: Interpretação, Clareza e Legal Design**
Camila Nagano, Head of Legal, iFood

14h30 às 14h50 **PALESTRA - Gestão de Contratos e de Assuntos Legais na Prática: como Ganhar Eficiência e Controle**
Vinícius Teixeira, Account Executive, Magnar Brasil

14h50 às 15h40 **PAINEL - IA Aplicada a Contratos: Da Estruturação à Gestão Estratégica**
Alexandra Priscila Luiz Camargo, Buyside Contracting Counsel Manager - LATAM & IBERIA, Accenture
Grasiela Monteiro, Diretora jurídica, Cash Atacado
Gustavo Biagioli, Diretor Jurídico, ESG, Compliance e Legal Ops, Trench Rossi Watanabe

15h40 às 16h00 **CASE - Segurança da Informação: o Papel do Jurídico na Gestão de Contratos, Prevenção e Resposta a Incidentes**
Carla Segala, Sócia Responsável pela Área de Tecnologia, Proteção de Dados e Propriedade Intelectual, Berardo Lilla Advogados
Paulo Lilla, Sócio, Berardo Lilla Advogados

16h00 às 16h30 **PAUSA PARA COFFEE BREAK**

16h30 às 16h50 **CASE - Judcase®: Do Caso ao Contrato - Gestão Jurídica na Prática**
Lucivaldo Figueira, Chief Data and Artificial Intelligence Officer, Nowpro
Fábio Lobato, Sócio Fundador, Lobato Advocacia

16h50 às 17h40 **PAINEL - O Futuro da Advocacia Contratual: Competências e Habilidades Essenciais na Era da IA**
Moderador: Rodrigo F. Rebouças, Advogado e Professor de Direito dos Contratos e Digital, FGV Law SP e ISE Business School
Marcelo Godke, Partner, Godke Advogados. Professor of Corporate, Financial and Securities Law, Faculdade Belavista
Fábio Cascione, Sócio-fundador, Cascione Advogados
Beatrice Bento, Gerente Jurídica, Agrícola Famosa

18h00 **ENCERRAMENTO**

AUDITÓRIO 06

GESTÃO DE PESSOAS NO JURÍDICO

11h00 **Abertura pelo Presidente de Mesa**
Benedito Villela, Membro, Jurídico Sem Gravata

11h00 às 11h30 **ENTREVISTA - O Novo DNA do Talento Jurídico: Você Está Preparado Para Essa Transformação?**
Renata Maiorino, Human Resources Director, Mattos Filho

11h30 às 12h30 **PALESTRA - A Mentalidade do Campeão: O Impacto do Esporte de Alta Performance na Liderança Corporativa**
Carlos Galvão, CEO, Unlimited Sports - IRONMAN Brasil

12h30 às 14h00 **PAUSA PARA ALMOÇO E VISITAÇÃO À FEIRA**

14h00 às 14h30 **PALESTRA - Negócios Inclusivos: O Código de Defesa e Inclusão do Consumidor Negro**
Dione Assis, Fundadora, BlackSisters in Law

14h30 às 15h30 **PAINEL - Alta Performance ou Colapso? O Custo Invisível da Pressão por Resultados**
Paula Scandiuzzi Bichuete, Diretora Jurídica, Valeo
Pedro Shiozawa, Co-founder and Chief Scientist, Great People Mental Health
Fabiano Zavanella, Sócio, Rocha, Calderon e Advogados Associados
Patricia Peck, CEO e Founder, Peck Advogados

15h30 às 16h00 **CASE - Do Dado à Decisão: O Novo Papel do Jurídico Estratégico**
Bruno Bartijoto, Diretor Jurídico, Latam Airlines Brasil

16h00 às 16h30 **PAUSA PARA COFFEE BREAK**

16h30 às 17h00 **PALESTRA - IA Como Parceira: Como Transformar Ferramentas em Aliadas de Carreira**
Benedito Villela, Membro, Jurídico Sem Gravata

17h00 às 18h00 **PAINEL - Muito Talento na Base, Poucas no Topo: O Que Ainda Está Travando as Mulheres no Jurídico**
Moderadora: Simone Salomão, Diretora da Área de Consultoria e RH, TOTVS Juritis
Erika Oliveira Ishida, Legal Manager, Cargill Agrícola
Maria Cláudia de Seixas, Advogada e CEO, Cláudia Seixas
Daniela Magalhães, Vice-Presidente, OAB SP
Paula Lima Hyppolito Oliveira, Presidente, AASP

18h00 **ENCERRAMENTO**

AUDITÓRIO 07

REFORMA TRIBUTÁRIA E O FUTURO DO DIREITO EMPRESARIAL

11h00 **Abertura pelo Presidente de Mesa**
Susy Gomes Hoffmann, Coordenadora, IBET - Instituto Brasileiro de Estudos Tributários

11h00 às 12h00 **PALESTRA - Reforma Tributária: Principais Impactos e Desafios para o Início de 2027**
Alberto Macedo, Coordenador Grupo de Trabalho Reforma Tributária, Secretaria Municipal da Fazenda de SP

12h00 às 12h20 **IBS e CBS – Perspectivas, Riscos e Indefinições do Contencioso Administrativo e Judicial**
Mário Luiz Oliveira da Costa, Sócio, Dias de Souza Advogados Associados

12h20 às 14h00 **PAUSA PARA ALMOÇO E VISITAÇÃO À FEIRA**

27 DE OUTUBRO - TERÇA-FEIRA

14h00 às 14h30 **CASE - Reforma Tributária na Prática: Aprenda Com Quem Se Antecipou e Já Está Colhendo Resultados**
Rafael Menin Soriano, CFO, Editora Globo

14h30 às 15h10 **PAINEL - O Fim do PIS e da COFINS e o Início da CBS: Quais Medidas Emergenciais as Empresas Devem Tomar**
Fernando Zupirolli Uchôa de Oliveira, Tax Director, JBS Foods Group
Laís Leal Cavalcanti, Diretora de Tax, GOL Linhas Aéreas
Thiago Figo, Head of Tax and Legal, C&A Brasil

15h10 às 15h30 **ENTREVISTA - CBS Sobre Locações e Imóveis: O Que Muda a partir de 2027 e Como Se Preparar**
Isabela Tralli, Vice-Presidente da Comissão de Direito Tributário, IBRADIM - Instituto Brasileiro de Direito Imobiliário

15h30 às 16h00 **PALESTRA - O Novo Papel do Advogado na Era da Reforma Tributária: Da Adequação Tributária à Transformação Empresarial**
Maúricio Peixoto, Head de Expansão, Studio Fiscal

16h00 às 16h30 **PAUSA PARA COFFEE BREAK**

16h30 às 17h00 **PALESTRA - Cláusulas Contratuais: Alterações Necessárias Frente à Reforma Tributária**
Susete Gomes, Sócia, GHBP Advogados

17h00 às 18h00 **PAINEL - Reforma Tributária e Reforma da Renda: Como Fica o Planejamento Patrimonial**
Anderson Trautman Cardoso, Sócio Fundador, Souto Correa Advogados
Carlos Augusto Daniel Neto, Sócio, Daniel, Diniz & Branco Advocacia Tributária
Marcela Berger, Sócia, Berger Advogados

18h00 **ENCERRAMENTO**



AUDITÓRIO 01

GESTÃO DE DEPARTAMENTO JURÍDICO - MELHORES PRÁTICAS

11h00 — **Abertura pelo Presidente de Mesa**
Luciana Nunes Freire Kurtz, Presidente da Comissão da Advocacia Corporativa, OAB SP

11h00 às 11h50 — **PAINEL - A Governança Invisível: O que Ninguém Vê, Mas Define Tudo**
Gianfranco Cinelli, Diretor Jurídico, Compliance e Governança, Grupo OCQ
Guilherme Malik Parente, Vice-Presidente Jurídico e de Compliance, Ambev
Marcelo de Siqueira Freitas, Vice-Presidente Jurídico, AXIA Energia/ Eletrobras

11h50 às 12h20 — **CASE - Automação da Esteira de Polo Ativo: IA para um Jurídico Mais Estratégico e Eficiente**
Alessandra Caribé, Superintendente Jurídico Contencioso e Consultivo, Omni
Rodrigo Bobrow, CEO, Tela

12h20 às 12h40 — **PALESTRA - Jurídico Como Arquiteto de Confiança e Reputação**
Marcelo Elias, Diretor Jurídico, GAC MOTOR

12h40 às 13h00 — **CASE Telefônica - Mais Produtividade, Agilidade e Segurança: Como a Gestão Documental Transformou a Operação Jurídica**
Carlos Eduardo R. Machado, CEO, Docwise
Nathalia Pereira Leite, Diretora do Jurídico Corporativo e Societário, Telefônica Brasil (Vivo)
Daniela Valente Junqueira Ayres, Gerente Sênior Jurídico Societário, Telefônica Brasil (Vivo)

13h00 às 14h00 — **PAUSA PARA ALMOÇO E VISITAÇÃO À FEIRA**

14h00 às 14h30 — **PAINEL - O Departamento Jurídico de Amanhã: Que Profissional Ele Exige?**
Gustavo Viseu, Managing Partner, Viseu Advogados
Fabiana Molina, Diretora Executiva Jurídica e de Relações Institucionais, Ultragaz
Renato Sapiro, Fundador e Headhunter, Sapiro
Ana Paula Zanetti de Barros Moreira, General Counsel, Scania Latin America

14h30 às 14h50 — **CASE - Budget Zero, Alto Impacto: O Caminho da Inovação Jurídica**
Daniella dos Santos Pessanha, Head Jurídica, BAT

14h50 às 15h20 — **PAINEL - Quando a IA Entra no Fluxo do Trabalho Jurídico**
Rafael Lara Martins, Presidente, OAB Goiás
Luiz Paulo Pinho, Cofundador, Jusbrasil
Luciana Jordão da Motta Armiliato de Carvalho, Defensora Pública-Geral, Defensoria Pública do Estado de São Paulo

15h20 às 16h00 — **ENTREVISTA - O Espaço do Jurídico no Conselho: Acesso, Influência ou Decisão**
Entrevistador: Ricardo Lagreca, Legal Corp Senior Director Latin America, Mercado Livre
Lucinéia Possar, Professora de Direito e Consultora Jurídica da Presidência, Banco do Brasil

16h00 às 16h30 — **PAUSA PARA COFFEE BREAK**

16h30 às 16h50 — **CASE - De Gargalo a Escala: Como a Automação Transformou Processos Jurídicos em uma Rede com Mais de 400 Unidades**
Bianca Barbosa, Head Jurídica, FarMelhor
Getúlio Santos, CEO, ZapSign

16h50 às 17h40 — **PAINEL - Quando Tudo é Público: O Jurídico Está Preparado para a Era da Hipertransparência**
Luciene Pandolfo, Vice-Presidente Jurídica e Corporate Affairs, TIM Brasil
Adriana Simões, Diretora Jurídica, Porto Seguro
Tatiana Smolentzov Director, Senior Counsel Latin America, Louis Vuitton

17h40 — **ENCERRAMENTO**

AUDITÓRIO 02

IA GEN, AGENTES & AUTOMAÇÃO: EXECUÇÃO, PESSOAS & ROI

11h00 **Abertura pelo Presidente de Mesa**
Marina Feferbaum, Coordenadora do Centro de Ensino e Pesquisa em Inovação, CEPI FGV

11h00 às 11h50 **PAINEL - O Novo Jogo da Liderança: Na Era da IA, Não é sobre Senioridade, é sobre Adaptabilidade**
Lucinéia Possar, Professora de Direito e Consultora Jurídica da Presidência, Banco do Brasil
Alexandre Miorin, Legal VP, PepsiCo
Walter Baère Filho, Diretor Jurídico, BNDES
Fernando Serec, CEO, TozziniFreire Advogados

11h50 às 12h10 **Q&A Session**

12h10 às 12h30 **As Decisões Continuam Sendo do Advogado. O Operacional Não Precisa Mais Ser**
Guilherme Kaschny Bastian, CEO, BAS AI
Francisco Kaschny Bastian, CFO, BAS AI
Adryanna Chrystina Toledo, Sócia, Bastian Advogados

12h30 às 12h50 **CASE - Da Operação ao Resultado: Como um Escritório pode Transformar a Gestão da Contratação de Correspondência Jurídica com Inteligência Artificial**
Diego Ramos, CEO, Jurídico Certo
Fabiana Ferreira Rosa, Controller, Marchiori, Sachet, Barros & Dias Sociedade de Advogados

12h50 às 14h00 **PAUSA PARA ALMOÇO E VISITAÇÃO À FEIRA**

14h00 **Abertura pelo Presidente de Mesa**
Silvia Piva, COO e Fundadora, GHBP Advogados e Nau d'Des

14h00 às 14h20 **CASE - A IA Realmente Gera Resultado no Jurídico ou Apenas Acelera Tarefas**
Thiago Tetsuo Nishimura, Diretor do Núcleo de Recuperação de Créditos, Vialle Advogados Associados
Leonardo Botelho Schulka, Head Jurídico e de Investigação, LEME Inteligência Forense

14h20 às 14h40 **CASE FAZENDA NACIONAL - Tecnologia e Jurimetria na Defesa da Fazenda Nacional**
Anelize Lenzi Ruas de Almeida, Procuradora-Geral, Fazenda Nacional

14h40 às 15h00 **CASE Sabesp - 15 Milhões em Risco Mitigado: IA, Controle e Inteligência na Operação Jurídica**
Vittor Vinícius Marcassa de Vitto, Gerente de Legal Operations, Sabesp
Bruna Galleoni, Legal Ops, Sabesp
Renato Mandaliti, CEO, Finch

15h00 às 15h20 **RESULTADO DA PESQUISA - IA Generativa Aplicada no Direito: O Que o Estudo Revela Sobre o Brasil e o Mundo**
Moderador: Alexandre Zavaglia Coelho, Regional Director Latam, Blankstate.ai (UK)
Marina Feferbaum, Coordenadora do Centro de Ensino e Pesquisa em Inovação, CEPI FGV
Alexandre Pacheco, Professor, FGV Direito SP

15h20 às 15h40 **PALESTRA - Como Escalar a Governança com Revisão de Contratos Assistida por IA**
Paulo Vitorino, Gerente Jurídico, Arcos Dorados
Bruno Peixoto, Legal Counsel, Docusign

15h40 às 16h00 **PALESTRA - Pensar Juridicamente em Ambientes Mediados por IA: O Que Muda na Interpretação, na Decisão e na Responsabilidade**
Silvia Piva, COO e Fundadora, GHBP Advogados e Nau d'Des

16h00 às 16h30 **PAUSA PARA COFFEE BREAK**

16h30 às 17h00 **ENTREVISTA - IA como Fator de Crescimento: Cultura, Tecnologia e Processos**
Maria Eduarda Dias, Gestora do Jurídico de Inovação e Tecnologia, Embraer

17h00 às 18h00 **PAINEL - Quando a IA Assume o Caso: Arquitetura, Delegação e Limites Éticos da Advocacia**
Renato Opice Blum, Professor da ESPM, foi Sócio Fundador, Opice Blum, e atual Sócio, Cescon Barrieu
Dante Perin J. de Araujo, Legal Director, Latin America, IBM
Ricardo VC Fernandes, AI Strategic Partner, NeoLabsAI
Rafael Lara Martins, Presidente, OAB Goiás

18h00 **ENCERRAMENTO**

AUDITÓRIO 03

WORKSHOP DE PROMPT THINKING: A NOVA MENTE ESTRATÉGICA DO LÍDER JURÍDICO

11h00 às 12h30 **PALESTRA TEÓRICA**
Workshop de Prompt Thinking: A Nova Mente Estratégica do Líder Jurídico
Q&A Session
Bernardo de Azevedo, Fundador e Diretor, Bernardo de Azevedo Inteligência Jurídica

12h30 às 14h00 **Pausa para Almoço e Visitação à feira**

14h00 às 16h00 **WORKSHOP PRÁTICO**
Prompt Thinking para Líderes Jurídicos: Contexto, Estratégia e Decisão
Bernardo de Azevedo, Fundador e Diretor, Bernardo de Azevedo Inteligência Jurídica

16h00 às 16h30 **COFFEE BREAK & NETWORKING**

16h30 às 18h00 **Q&A Session**

18h00 **ENCERRAMENTO**

VAGAS LIMITADAS: O acesso será realizado por ordem de chegada, respeitando a capacidade da sala.
OBSERVAÇÃO: Recomendável levar o note.

AUDITÓRIO 04

INTELIGÊNCIA FINANCEIRA NA ADVOCACIA

11h00 — **Abertura pelo Presidente de Mesa**
Fabiano Machado da Rosa, Sócio, PMR Advocacia

11h00 às 11h55 — **PAINEL - Números que Advogados Precisam Dominar: Gestão Financeira Como Vantagem Competitiva**
André Medeiros, Sócio-fundador, Advoco Brasil
Roberto Vianna do R. Barros, Sócio, Vieira Rezende Advogados
Gustavo Rocha, Sócio, Consultoria GustavoRocha.com

11h55 às 12h10 — **Q&A Session**

12h10 às 12h30 — **PALESTRA - O Novo Mercado de Precatórios: Oportunidades e Desafios após a EC 136/2025**
Rafael Almeida, Advogado e Sócio, Ativos

12h30 às 14h00 — **PAUSA PARA ALMOÇO E VISITAÇÃO À FEIRA**

14h00 às 15h00 — **PAINEL - O Futuro da Monetização na Advocacia: Novos Modelos, Novos Mercados**
Gabriel Mancuso, CEO, JusCash
Daniel Marques, Presidente e Diretor Executivo, AB2L
Bruno Feigelson, Managing Partner, Lima ≡ Feigelson Advogados

15h00 às 15h20 — **PALESTRA - A Nova Gestão de Portfólio de Crédito: Como Dados Revelam Oportunidades e Geram Resultados em Escala**
Gabriela Martins de Freitas, Diretora de Portfólio, PJUS Addebitare

15h20 às 16h00 — **CASE PMR Advocacia - Crescer sem Perder o Controle: A Transformação Financeira por Trás de uma Operação de Grande Escala**
Fabiano Machado da Rosa, Sócio-Fundador, PMR Advocacia
Paulo Petri, Sócio-Fundador, PMR Advocacia

16h00 às 16h30 — **PAUSA PARA COFFEE BREAK**

16h30 às 17h00 — **PALESTRA - Do Pro Labore ao Patrimônio: Como Sócios de Escritórios Constroem Riqueza de Verdade**
José Antonio Miguel Neto, Sócio-fundador, Miguel Neto Advogados

17h00 às 18h00 — **PAINEL - Do Escritório à Empresa: Gestão Financeira Como Pilar do Crescimento Sustentável na Advocacia**
José Diaz, Managing Partner, Demarest Advogados
Bruno Fajersztajn, CEO, Mariz de Oliveira e Siqueira Campos Advogados

18h00 — **ENCERRAMENTO**

AUDITÓRIO 05

DESAFIOS MODERNOS DO CONTENCIOSO

11h00 **Abertura pelo Presidente de Mesa**
Elias Marques, Sócio, Tozzini Freire

11h00 às 12h00 **PAINEL - IA No Contencioso: Da Automação À Decisão Estratégica**
Humberto Chiesi, Diretor Jurídico de Dispute Resolution, Nubank
Ricardo Lagreca, Legal Corp Senior Director Latin America, Mercado Livre
Yve Carpi, Diretora Jurídica, Vibra Energia

12h00 às 12h20 **CASE Grupo Boticário - Além da Representação: Como Excelência, Dados e Responsabilidade Social Transformam a Gestão de Prepostos**
Noara Marcandalli Silva, Gerente Jurídica de Legal Ops & Governança, Grupo Boticário
Lucyanna Lima Lopes, CEO, Preppo

12h20 às 12h40 **Case Scania - Do Dado à Estratégia: BI e Inteligência Artificial na Gestão do Contencioso**
Candice Mourão, Gerente Jurídica, Scania Latin America Fernanda Fagundes, Legal Counsel, Scania Latin America
Marcela Brito, Customer Success, Data Lawyer

12h40 às 14h00 **PAUSA PARA ALMOÇO E VISITAÇÃO À FEIRA**

14h00 às 14h40 **PAINEL - Litigância Abusiva: Como Enfrentar o Contencioso de Volume com Estratégia e Escala**
Andréa Di Benedetto Arantes, Diretora Jurídica e Compliance, Comgás
Marina Motta, Diretora Jurídica, Compliance Officer e DPO, Vitacon
Virginia Cardoso, Superintendente Nacional do Contencioso Cível, CAIXA

14h40 às 15h10 **PALESTRA - Técnicas Conciliatórias na Solução de Conflitos: o Papel do Poder Judiciário na Prática**
Fernanda Tartuce, Professora do Programa de Mestrado e Coordenadora de especializações, Escola Paulista de Direito
Maria Cristina Zucchi, Desembargadora (aposentada), TJSP

15h10 às 15h30 **CASE Bradesco - Tecnologia na Investigação de Blindagem Patrimonial: Estratégias para Potencializar a Recuperação de Crédito**
Glauber Santana, Sócio, Monteiro Nascimento
Marlon Tramontina Cruz Urtozini, Gerente Sênior Jurídico, Bradesco

15h30 às 16h00 **ENTREVISTA - Contencioso e Contingenciamento: Gestão de Riscos e Passivos Judiciais**
Pedro Sandrin, Legal & GRC Executive Vice President, Acelen
Thelma Perez Soares Correa, Head of Legal Brasil & Latam, UPL

16h00 às 16h30 **PAUSA PARA COFFEE BREAK**

16h30 às 16h50 **CASE Banco PAN - Da Leitura Documental em Escala à Prevenção de Litígios: Inteligência Artificial, Dados e Estratégia para Reduzir Perdas**
Isis Mota, Sócia, Pessoa e Pessoa Advogados
Camila Marinelli, Gerente Executiva Jurídica, Banco PAN

16h50 às 17h20 **INTRODUÇÃO TEÓRICA - O Papel dos Precedentes na Nova Era da Gestão e da Advocacia no Contencioso**
Gisele Welsch, Advogada e Professora PPGD, IDP Brasília
William Soares Pugliese, Advogado e Professor de Direito Processual Civil, UFPR

17h20 às 18h00 **PAINEL - O Papel dos Precedentes na Nova Era da Gestão e da Advocacia no Contencioso**
Lizandra Lima, Legal and Integrity Corporate Director, Eurofarma
Luís Sérgio Mamari Filho, Diretor Jurídico, Volaris Group
Ana Paula Aleixo Bassi, Gerente Jurídico Contencioso, CCEE

18h00 **ENCERRAMENTO**

AUDITÓRIO 06

LEGAL OPERATIONS

11h00 — **Abertura pelo Presidente de Mesa**
Fabiana Velasco, Founders Committee, CLOC Brasil

11h00 às 11h50 — **PAINEL - Estou Sendo Cobrado por Eficiência com IA. O Que Fazer?**
Mark Harryson, Global Legal Operations Lead, Meta Brasil
Daniela Maciel Santos, Legal Director South America, Ericsson
Amália Costa, Diretora Executiva Jurídica, Volkswagen do Brasil

11h50 às 12h10 — **CASE - Certificados Digitais: Os Riscos Invisíveis e como Blindar a Operação**
Kazan Costa, CEO, Preâmbulo Tech
Arnaldo Gaspar Eid, Sócio Gestor, Advocacia Castro Neves Dal Mas

12h10 às 12h30 — **CASE - Dores e Delícias da Gestão de Equipes Multidisciplinares**
Daniel Lyra, Lead Counsel, Chevron

12h30 às 12h50 — **CASE - Novas Ferramentas, Novos Riscos: Estruturando o Uso da IA em Equipes Jurídicas**
Andressa Barros, Sócia e CEO, Fragata e Antunes Advogados
Fred Ferraz, CVO, Loy Legal

12h50 às 14h00 — **PAUSA PARA ALMOÇO E VISITAÇÃO À FEIRA**

14h00 às 14h20 — **CASE - Migração sem Trauma: Como a IA Acelerou a Transformação da Gestão Jurídica em 45 Dias**
Celina Salomão, Co-founder, ForeLegal
Amira Chammas, Diretora Jurídica, Compliance e Privacidade de Dados, Tegma Gestão Logística

14h20 às 15h00 — **PAINEL - O Que é Trabalho de Advogado e O Que é de Robô?**
Luciana Tadiello, Diretora Jurídica, Super Technologies
Rafael Mendes, Gerente Jurídico Sênior, Mercedes-Benz do Brasil (Truck and Bus)
Flávia Furlan, Sr. Program Manager, Legal Ops, Uber

15h00 às 15h20 — **CASE - O Preço Invisível da Ineficiência: as Falhas de Gestão que Mais Custam ao Escritório**
Marcela Campos, Presidente da Comissão de Controladoria Jurídica e Legal Ops da OAB Nacional e Diretora Fundadora, Grow Gestão Legal
Fernanda Serravite, Especialista em Soluções Jurídicas, Thomson Reuters

15h20 às 16h00 — **PAINEL - Como Melhorar a Saúde Financeira da Empresa a Começar pelo Jurídico?**
Leonardo Sant'Ana, Gerente Executivo de Projetos Estratégicos e Legal Operations, LATAM Airlines Brasil
Juana Novais, Head of Legal Operations, Final Level Co

16h00 às 16h30 — **PAUSA PARA COFFEE BREAK**

16h30 às 16h50 — **CASE - Do Paradoxo do Advogado à Máquina do Crescimento: A Estratégia que Muda Tudo**
Thiago Nabuco, CEO, AR Online
Milena Moreira de Souza Afonso, Sócia-diretora, Paulista Imóveis e Moreira & Gudjenian Advocacia

16h50 às 17h45 — **PAINEL - A Percepção do Mercado sobre a Empresa Também é Responsabilidade do Jurídico**
Stephanie Gatti, Gerente Jurídico, Wellhub
Camila Felix Moreira, Coordenadora de Legal Operations, Globo
Claudio Henrique Motta de Freitas, Diretor de Controladoria Juridica, Hapvida NotreDame Intermédica

17h45 às 18h00 — **Q&A Session**

18h00 — **ENCERRAMENTO**

AUDITÓRIO 07

REFORMA TRIBUTÁRIA E O FUTURO DO DIREITO EMPRESARIAL

11h00 — **Abertura pelo Presidente de Mesa**
Letícia Dantas, Sócia Fundadora do Ferragut, Piscitelli & Dantas Advocacia e Diretora, IAT e Tax & Women

11h00 às 11h40 — **ENTREVISTA - Como Advogados das Áreas Cível e Contratual Podem Apoiar seus Clientes nos Desafios da Reforma Tributária**
Andréa Mascitto, Sócia da Área Tributária, Pinheiro Neto Advogados
Marília Coletti Scarafiz, Tax Consultant, Dasa

11h40 às 12h30 — **PAINEL - Segurança Jurídica e Risco de Judicialização na Reforma Tributária**
Gustavo Brigagão, Founding Partner, Brigagão, Duque Estrada Advogados
Paulo Duarte, Partner, Stocche Forbes Advogados
Felipe Salomon, Sócio, Levy & Salomão Advogados

12h30 às 14h00 — **PAUSA PARA ALMOÇO E VISITAÇÃO À FEIRA**

14h00 às 14h30 — **PALESTRA - Reforma Tributária e Compliance: Novos Pontos de Atenção na Gestão Jurídica**
Licia Paiola Gomes, Diretora Jurídica Tributária, Grupo SBF

14h30 às 15h00 — **PALESTRA - O Colapso Anunciado: Por Que o Split Payment Pode Paralisar o Sistema**
Luis Wulff, CEO, Tax Group

15h00 às 15h40 — **PAINEL - Fluxo de Caixa e o Impacto da Reforma Tributária**
Carlos Eduardo Navarro, Sócio, Galvão Villani, Navarro, Zangiacomo e Bardella Advogados
Eduardo Correa, Presidente, Comissão Direito Tributário OAB SP
Cassiano Menke, Presidente do Instituto de Estudos Tributários e Sócio, Silveiro Advogados

15h40 às 16h00 — **PALESTRA - Reforma Tributária: O Jurídico Vai Acompanhar ou Liderar à Integração com as Demais Áreas**
Marcela Nardelli, Head - Corporate Tax Legal, Braskem

16h00 às 16h30 — **PAUSA PARA COFFEE BREAK**

16h30 às 17h00 — **PALESTRA - Comitê Gestor e a Receita Federal: Como será a Administração Compartilhada dos Novos Tributos**
Daniel Loria, Sócio Fundador, Loria Advogados

17h00 às 17h20 — **PALESTRA - A Nova Fronteira da Advocacia no Agronegócio: Como a Reforma Tributária Abre Espaço para Novos Negócios**
Gabriel Meneses, Head de Expansão, Grupo Studio

17h20 às 18h00 — **PAINEL - O Novo Papel do Jurídico Tributário: De Suporte a Protagonista do Negócio**
Daniel Mascareñas, Head of Tax, ALE Combustíveis
Paula Abreu, Chief Legal, Tax and GRCS Officer, Clicksign
Virginia Joazeiro, Gerente Sênior de Contencioso Tributário e Controles, TIM

18h00 — **ENCERRAMENTO**

AUDITÓRIO 01

GESTÃO DE DEPARTAMENTO JURÍDICO - MELHORES PRÁTICAS

11h00 **Abertura pelo Presidente de Mesa**
Lara Rocha Garcia, Presidente, ACC Brasil

11h00 às 11h40 **PAINEL - O Novo DNA do Jurídico: Quem São os Profissionais que Vão Liderar o Futuro**
Willian Gil, Executive Director, Grupo VR
Ricardo Chazin, Diretor, BPL - Best People in Law
Simone Krüger Frizzo, Vice-president HR, Legal & Compliance Latin America, Mercedes-Benz do Brasil

11h40 às 12h10 **ENTREVISTA - Do Jurídico ao Topo da Gestão: Como as Competências do Direito Moldaram um CEO de Sucesso**
Entrevistador: André Porto Alegre, Jornalista, Especialista em Negócios da Advocacia, Law Consulting
Fernando Modé, CEO, Grupo Boticário

12h10 às 12h30 **CASE ITAÚ - Sinergia e Tecnologia: Como Unimos IA e Negociação Humanizada para Liderar o Acordômetro de Ouro**
Mariana Barros, Sócia, Fragata Antunes Advogados
Andressa Barros, Sócia e CEO, Fragata e Antunes Advogados
Andressa Santoro, Superintendente Jurídica, Banco Itaú

12h30 às 12h50 **Da Complexidade à Previsibilidade: Como Governança e Parceria Elevam a Acuracidade das Provisões Trabalhistas**
Marcelo Matta, Gerente Jurídico de Legal Ops, General Motors
Carolina Miranda, Supervisora de Contencioso Trabalhista, General Motors
Paulo Souza, CEO, Bernhoeft Cálculos Judiciais

12h50 às 14h00 **PAUSA PARA ALMOÇO E VISITAÇÃO À FEIRA**

14h00 **Abertura pelo Presidente de Mesa**
Juliana Ugarelli, Director Global Legal Operations, Getinge

14h00 às 14h30 **CASE - Como uma Operação de Alto Volume Migrou 100% do Fluxo de Procon para IA sem Perder Segurança Jurídica**
Priscila Holanda, CEO, Sofira
Gabriela Teles, Legal Coordinator, iFood

14h30 às 15h00 **CASE PETROBRAS - O Maior Desafio da Jurimetria Não é o Modelo: É a Qualidade dos Dados**
Beatriz Marques Santiago, Engenheira de Telecominicações e Cientista de Dados, Petrobras
Anderson Miranda de Mello, Engenheiro Elétrico e Analista de Sistema, Petrobras

15h00 às 15h40 **PAINEL - Experiência vs Velocidade: Onde os Líderes Jurídicos Seniors Precisam se Reinventar**
Cintia Guimarães, Diretora Jurídico Corporativo Internacional, Vale
Renato Camara Lopes, Diretor Jurídico Brasil, MBRF
Alfredo Santana, Legal and Corporate Compliance Director - Latin America, Volvo Group

15h40 às 16h00 **CASE - Quando a Decisão é Difícil: A Gestão Jurídica em Cenários de Alta Complexidade**
Roberto Dente Júnior, Diretor Jurídico, SBT (Grupo Silvio Santos)
Marina Bessa Boury, Gerente Jurídica, SBT (Grupo Silvio Santos)

16h00 às 16h30 **PAUSA PARA COFFEE BREAK**

16h30 às 16h50 **CASE GOL - Do Dado à Decisão: Como Criar um Funil Eficiente em Operações Jurídicas de Escala**
Loyanna Andrade Miranda, CEO, Abi-Ackel Advogados
Graziela Figueiredo Andrade de Carvalho, Gerente Jurídica, GOL Linhas Aéreas

16h50 às 17h30 **PAINEL - Decisões sob Pressão: O Jurídico em Ambientes de Crise**
Bernardo Vita, Head Jurídico & Planejamento Tributário, Atvos
Luciano Dequech, Diretor Jurídico, Governança, Riscos e Compliance, Copa Energia
Wagner Osti, Gerente Sênior jurídico - América Latina, Booking.com

17h30 **ENCERRAMENTO**

AUDITÓRIO 02

IA GEN, AGENTES & AUTOMAÇÃO: EXECUÇÃO & ROI

11h00 **Abertura pelo Presidente de Mesa**
Victor Cabral Fonseca, Sócio, FGX

11h00 às 11h50 **PAINEL - Experiências Internacionais: O Que o Jurídico Brasileiro Pode Aprender com Escritórios Globais na Adoção de IA**
Moderador: Victor Cabral Fonseca, Sócio, FGX
Isabel Costa Carvalho, Sócia e Head Eltemate – CEO Brasil, Hogan Lovells Cadwalader (US)
Rafael Szmid, Counsel, Reed Smith (US)
Michel Sancovski, Sócio, Tauil & Chequer Advogados | Mayer Brown

11h50 às 12h10 **Q&A Session**

12h10 às 12h30 **CASE PEPSICO - Valeu a Pena? Testes, Erros, Acertos e ROI no Uso de Tecnologia Jurídica**
André Menescal, Founding Partner, André Menescal Advogados
Patrícia Caúla, Head de Legal Operations, André Menescal Advogados
Pedro Vasconcelos, Gerente Jurídico, PepsiCo

12h30 às 12h50 **PALESTRA - Da Experimentação à Transformação: Como os Escritórios de Elite Mundiais Estão Incorporando IA em suas Operações Jurídicas**
Mike Sanders, Director, Solutions Engineering, NetDocuments
Lucas Vitale Germenink, Regional Sales Director, NetDocuments

12h50 às 14h00 **PAUSA PARA ALMOÇO E VISITAÇÃO À FEIRA**

14h00 às 14h20 **CASE Santander - Mais de 90% de Acurácia: Como a IA Transformou o Cadastro de Processos Judiciais**
Elizandra Nery, Gestão de Projetos em Data Analytics e Quality, Santander Tecnologia
Christian Klug, Gerente de Produto e Mercado, Benner

14h20 às 14h50 **CASE SABESP - Do Primeiro Projeto ao ROI de 15x: Como a IA Começou a Gerar Valor Real no Jurídico**
Paulo Samico, Senior Legal Manager, Legal Transformation, Sabesp

14h50 às 15h20 **ENTREVISTA - Construindo a Jornada de Transformação pela IA com Resultados e Estratégia**

15h20 às 15h40 **CASE B/LUZ - Quem Trabalha para Quem? Advogados, Agentes de IA e o Novo Desenho do Trabalho Jurídico**
Luis Felipe Baptista Luz, Sócio Fundador, b/luz
Andressa Bizutti, Sócia das Áreas Plataformas Digitais e Governança de IA, b/luz

15h40 às 16h00 **CASE - Como a Organização de Dados Potencializa os Resultados com IA**
Wallace Valle, Gestor de Controladoria, Mendes & Mendes
Fabio Cabral, CEO, iPrazos

16h00 às 16h30 **PAUSA PARA COFFEE BREAK**

16h30 às 16h50 **CASE /ASBZ - Da Automação ao ROI: Como Agentes de IA Reduziram 80% do Trabalho na Controladoria**
Priscila Zanetti, Sócia e Líder da Área de Aviação, /asbz
Renato Naves, CEO, Corejur

16h50 às 17h30 **PAINEL - O que Escala e o que Fica pelo Caminho: Como Sustentar Resultados com Automação, IA e Tecnologia no Jurídico**
Eduardo Hirano, Diretor Jurídico, Hyundai
Lucas de Oliveira e Silva, Diretor Jurídico & Compliance LATAM, BASF Agricultural Solutions Brasil
Ricardo Freitas Silveira, Doutor e Mestre em Direito. Sócio, LBCA - Lee, Brock, Camargo Advogados

17h30 **ENCERRAMENTO**

AUDITÓRIO 03

MENTORIA DE INOVAÇÃO: WORKSHOP PRÁTICO

11h00 às 12h30 **PALESTRA TEÓRICA**
Mentoria de Inovação Jurídica
Para quem quer sair do discurso e implementar de verdade
Q&A Session
Fernanda Marinho, Diretora de Eficiência e Inovação, Lobo de Rizzo Advogados

12h30 às 14h00 **PAUSA PARA ALMOÇO E VISITAÇÃO À FEIRA**

14h00 às 16h00 **WORKSHOP PRÁTICO**
Mentoria de Inovação Jurídica
Para quem quer sair do discurso e implementar de verdade
Fernanda Marinho, Diretora de Eficiência e Inovação, Lobo de Rizzo Advogados

16h00 às 16h30 **COFFEE BREAK & NETWORKING**

16h30 às 18h00 **Q&A Session**

18h00 **ENCERRAMENTO**

VAGAS LIMITADAS: O acesso será realizado por ordem de chegada, respeitando a capacidade da sala.
OBSERVAÇÃO: Recomendável levar o note.

AUDITÓRIO 04

LEGAL BUSINESS - ESTRATÉGIAS DE NEGÓCIOS

11h00 **Abertura pelo Presidente de Mesa**
Lucas Monteiro de Souza, Advogado, Professor e Sócio, CMT Advogados

11h00 às 11h45 **PAINEL - Pontos e Contrapontos da Reforma do Código Civil: Responsabilidade Civil, Segurança Jurídica e Estratégia de Negócios**
Moderador: Rodrigo F. Rebouças, Advogado e Professor de Direito dos Contratos e Digital, FGV Law SP e ISE Business School
Suzana Fagundes Ribeiro de Oliveira, Chief Legal & Institutional Relations Officer, Localiza
André Fernandes Santos, Legal Director, Tetra Pak Brasil
Mario Delgado, Membro da Comissão Especial do Senado para Reforma do Código Civil e Diretor, Instituto dos Advogados de São Paulo - IASP

11h45 às 12h10 **ENTREVISTA - Reforma do Judiciário: O Que Precisa Mudar — e Por Que Ainda Não Mudou**

Entrevistador: Rodrigo F. Rebouças, Advogado e Professor de Direito dos Contratos e Digital, FGV Law SP e ISE Business School
Leonardo Sica, Presidente, OAB SP
Oscar Vilhena, Professor de Direito Constitucional, FGV Direito SP

12h10 às 12h30 **CASES - Automação que Conecta: Pessoas, Processos e Tecnologia para Gerar Valor no Jurídico**

Caio Rios, Product Manager, Oystr
Evandro Pankrasts, Gerente de Legal Ops, Copel
Renata Vieira, Advogada Trabalhista Júnior, Mercedes-Benz do Brasil

12h30 às 14h00 **PAUSA PARA ALMOÇO E VISITAÇÃO À FEIRA**

14h00 às 14h20 **CASE - Inteligência de Relacionamento: Como Impulsionar Negócios Usando IA**

Carlos Eduardo R. Machado, CEO, Docwise
Fabio Dias, Senior Director, Intapp

14h20 às 14h50 **ENTREVISTA - Do Mercado Local à Relevância Global: Como a Internacionalização de Escritórios Brasileiros Acontece na Prática**

Entrevistador: Luciano Teixeira, Jornalista e Editor-chefe, LexLegal
Maria João Rolim, Partner, Rolim Goulart Cardoso
Lucas Monteiro de Souza, Advogado, Professor e Sócio, CMT Advogados

14h50 às 15h20 **PALESTRA - Estética e Linguagem nos Negócios da Advocacia**

André Porto Alegre, Jornalista, Especialista em Negócios da Advocacia, Law Consulting

15h20 às 15h40 **CASE VIVO - IA e a Nova Advocacia: Como Competir com Mais Eficiência sem Perder Controle nem Comoditizar a Operação**

Fernanda Fortunato Martins Chaguri, Director of Consumer Litigation, Vivo (Telefônica Brasil)
Gustavo Albuquerque, Sócio, Gondim Albuquerque Negreiros Advogados

15h40 às 16h00 **CASE - Do Jurídico Tradicional ao Jurídico de Valor: Como a Atuação Integrada e Times Multidisciplinares Habilitam o Negócio**

Janaina Schoenmaker, Gerente Jurídica, Metrô de São Paulo

16h00 às 16h30 **PAUSA PARA COFFEE BREAK**

16h30 às 16h50 **CASE - Quando o Jurídico Transforma Dados em Inteligência para o Negócio**

Pauline Vieira, Advogada Corporativa, Grupo SADA
Lucas Detomi, Coordenador de Legal Operations, Grupo SADA
Fernando Ribeiro, Diretor de Produto, Projuris

16h50 às 17h30 **PAINEL - Como Tratar o Escritório Como Empresa: O Que Muda na Prática**

Moderador: Lucas Monteiro de Souza, Advogado, Professor e Sócio, CMT Advogados
Felipe Barreto Veiga, Managing Partner, BVA – Barreto Veiga Advogados
Amir Bocayuva Cunha, Managing Partner, BMA – Barbosa Müssnich Aragão
Carlos Fernando Siqueira Castro, CEO e Sócio, Siqueira Castro Advogados

17h30 **ENCERRAMENTO**

AUDITÓRIO 05

DESAFIOS MODERNOS DO CONTENCIOSO

11h00 — **Abertura pelo Presidente de Mesa**
Elias Marques de Medeiros Neto, Sócio, Tozzini Freire

11h00 às 12h00 — **PAINEL - A Aliança entre Contratos e Contencioso: O Papel das Convenções Processuais**
Beatriz Barrinuevo, Senior Director & Chief Counsel, Brazil, Mondelez
Beatriz Primon, Diretoria de Gente, Jurídico e Relações Institucionais, Rocha Terminais
Hianaê Schramm, Diretora Jurídica, Grupo Madero

12h00 às 12h20 — **CASE MOTOROLA - Proteção de Ativos Estratégicos, Concorrência no Setor de Tecnologia e Governança Jurídica: Novos Desafios do Contencioso na Era da IA**
Luana Fontana, Legal Manager, Motorola Solutions
Martha Sittoni, Sócia e Head Trabalhista, CMT Advogados

12h20 às 12h40 — **CASE - Da Leitura dos Atos Processuais à Inteligência Jurídica: Controladoria e Jurimetria para Operações de Grande Escala**
André Parente, Sócio-fundador, Valença & Associados
Said Yassin, CEO & Fundador, Consult Expres

12h40 às 14h00 — **PAUSA PARA ALMOÇO E VISITAÇÃO À FEIRA**

14h00 às 14h50 — **PAINEL - Arbitragem, Mediação, Dispute Boards ou Judiciário: Como Tomar a Decisão Certa**
Joyce Andrews, Diretora Executiva Jurídico, Relações Governamentais e GRC, VLI Logística
Juliana Yassuda, Diretora Juridica- Real Estate, Patria Investments
Flávio Bodo, Gerente Jurídico, Zilor

14h50 às 15h10 — **CASE - Como a Tecnologia Libera o Time Técnico para o que Realmente Importa**
Vitoria Lisboa, Senior Manager Customer Success, Thomson Reuters
Juliana Cardoso, Gerente de Legal Operations, Machado Meyer

15h10 às 15h40 — **PALESTRA - Advocacia nos Tribunais Superiores: Estratégia, Técnica e Impacto**
Claudia Schwerz, Professora da Graduação, Pós-Graduação Stricto Sensu, e Lato Sensu de Direito Processual Civil, PUC-SP
Guilherme Antunes da Cunha, Advogado e Professor, Escola de Direito da PUCRS

15h40 às 16h00 — **CASE Banco Safra - Inteligência em Escala: Reinventando o Contencioso Bancário**
Leonardo Peduto, Advogado, Banco Safra
Angelo Caldeira Ribeiro, CEO, Grupo Looplex

16h00 às 16h20 — **PAUSA PARA COFFEE BREAK**

16h20 às 16h50 — **CASES DE SUCESSO - Execuções Mais Eficientes: Estratégias para Aumentar a Efetividade no Contencioso**
Thaysa Benz, Litigation & Risk Mgmt | Legal Ops, LDC
Heloísa Scarpelli Soler Marques, Gerente Jurídica, FEBRABAN

16h50 às 17h30 — **PAINEL - 10 Anos Do CPC/15: Avanços, Desafios e Perspectivas para o Futuro**
Rogeria Dotti, Diretora de Pesquisa, IBDP - Instituto Brasileiro de Direito Processual
José Roberto dos Santos Bedaque, Professor Titular de Direito Processual, Faculdade de Direito da USP
Elias Marques, Sócio, Tozzini Freire

17h30 — **ENCERRAMENTO**

AUDITÓRIO 06

LEGAL OPERATIONS

11h00 — **Abertura pelo Presidente de Mesa**
Cristina Guimarães, Gerente de Legal Operations, Anglo American

11h00 às 11h50 — **PAINEL - O Trabalho Invisível da Consultoria Jurídica**
Ana Carolina Duarte Oliveira, Gerente Geral Jurídico, Cyrela
Camilla Jimene, Fundadora do SER.A.CEO e Sócia, Cescon Barrieu
Simone Oliveira, General Counsel & Chief Compliance Officer, Eve Air Mobility | Embraer

11h50 às 12h10 — **CASE Embratur - Do Conteúdo à Prática: Simplificando o Acesso à Informação Jurídica**
Fernanda Fachetti, Diretora de Projetos, Vitta Visual Law
Raian Castelo Branco, Advogado, Embratur

12h10 às 12h30 — **ENTREVISTA - Vivo Apagando Incêndio - Como Posso Gerenciar Riscos de Maneira mais Estratégica?**
Entrevistador: Paulo Silva, Advisory Committee Member, CLOC Brasil
Thaís Saraiva, Coordenadora Jurídica de Privacy, IP, AI Governance e Technology, YDUQS

12h30 às 12h50 — **CASE - Como Escalar a Operação Jurídica Sem Ampliar o Time: O Papel do Monitoramento Processual com IA no Legal Ops**
Gleicy Lima, Sócia, Ivo Barbosa Advogados
Waldemiro Neto, Diretor de Receita, Kurier Tecnologia

12h50 às 14h00 — **PAUSA PARA ALMOÇO E VISITAÇÃO À FEIRA**

14h00 — **Abertura pelo Presidente de Mesa**
Flávia Furlan, Regional Leader, CLOC

14h00 às 14h50 — **PAINEL - Empatia e Customer Experience Transformam Carreiras**
Ana Guimarães, Coordenadora de Controladoria Jurídica e Legal Ops, Afya
Ricardo Régis, Gerente Sênior de Legal Operations, KPMG
Leon Hatori, Global Legal Operations Leader, Monks

14h50 às 15h10 — **CASE - Do Caos à Decisão Estratégica: Gerando Valor com IA no Jurídico**
Iago Marmello, Responsável pela Área de Legal Operations, Kaizen Gaming (Betano)

15h10 às 15h40 — **ENTREVISTA - Calculando o ROI de IA para o Jurídico**
Entrevistador: Guilherme Tocci, Partner Director of Legal Ops, KPMG
Fernanda Bayeux, Governance Officer e Gerente Jurídica Corporativa, Governança, Societário e Mercado de Capitais, Alpargatas

15h40 às 16h00 — **CASE - De Semanas a Horas: Como Escalar uma Operação Jurídica com 28 Mil Processos e Mais de 60 Sistemas**
Eduardo Kairalla, Coordenador de Controladoria Jurídica, Projetos e Inovação, M3BS Advogados
Luiz Gustavo Martins Rabelo, Account Executive, Predictus

16h00 às 16h30 — **PAUSA PARA COFFEE BREAK**

16h30 às 17h15 — **PAINEL - O Que Me Fez Chegar Até Aqui Não é O Que Vai me Fazer Chegar Até Lá**
Alessandro Tomao, Vice-Presidente Executivo, Santander
Ianda Lopes, Diretora Jurídica, Uber
Clauber Andrade Souza, Chief Legal and Corporate Affairs Officer, Citrosuco

17h15 às 17h30 — **Q&A Session**

17h30 — **ENCERRAMENTO**

AUDITÓRIO 07

COMPLIANCE, GOVERNANÇA & RISCOS CORPORATIVOS

11h00 — **Abertura pelo Presidente de Mesa**
Fabiano Machado da Rosa, Sócio, PMR Advocacia

11h00 às 12h00 — **PAINEL - Compliance como Vantagem Competitiva: Cultura, Gestão e Proteção no Ecossistema Jurídico**
Ana Miriam Fukui Dias, Legal, Ethics, Compliance & Quality Sr. Director, Novo Nordisk
Luiz Carlos Silva Faria Junior, Advogado Sênior, TozziniFreire Advogados
Álvaro Loureiro, Sr Head de Compliance, Santander Brasil

12h00 às 12h30 — **PALESTRA - Governança Corporativa para a Gestão de Risco e Compliance Ético e Legal da Inteligência Artificial**
Alexandre Zavaglia Coelho, Regional Director Latam, Blankstate.ai (UK)

12h30 às 12h50 — **PAINEL - Governança Começa na Rotina: Responsabilidades, Riscos e Decisões na Gestão Jurídica**
Moderador: Antonio Araujo, Diretor de Revenue, Xjur
Claus Aragão, Gerente Jurídico, Funpresp-Exe
Raquel Brandão, Executiva Jurídica, Grupo 3corações

12h50 às 14h00 — **PAUSA PARA ALMOÇO E VISITAÇÃO À FEIRA**

14h00 às 14h20 — **CASE - PCC e Comando Vermelho: Como Transformar Due Diligence em Inteligência de Risco para a Tomada de Decisão**
Alexandre Pegoraro, CEO, Kronoos
Bernardo de Azevedo, Fundador e Diretor, Bernardo de Azevedo Inteligência Jurídica

14h20 às 15h20 — **PAINEL - Mapa de Riscos Corporativos: Dimensões Jurídicas, Cibernéticas e Reputacionais**
Danielle Serafino, Sócia, Cescon Barrieu
Geyson Bruno Giglio Silva, Sócio Proprietário, SER Compliance
Aline Damasio Goulart, Superintendente de Compliance e Jurídico, UNICRED

15h20 às 16h00 — **ENTREVISTA - A Visão de Quem Lidera o Compliance no Dia a Dia**
Marco Aurélio Cordeiro, Vice-President Legal, Finance & International Relations, TIMES BRASIL - LICENCIADO EXCLUSIVO CNBC

16h00 às 16h30 — **PAUSA PARA COFFEE BREAK**

16h30 às 17h30 — **PAINEL - Governança como Pilar Estratégico: ESG, Riscos, Oportunidades e Fit Cultural sob a Perspectiva da Empresa, dos Escritórios e do Poder Judiciário**
Moderadora: Viviane Scrivani, Coordenadora da área ESG, Trench, Rossi e Watanabe Advogados
Laura Davis Mattar, Gerente de Cidadania Corporativa, Mattos Filho
George Xavier, Gestor de Cidadania Corporativa (ESG), Pinheiro Neto Advogados
Celina Coelho, Analista Judiciária, CNJ

17h30 — **ENCERRAMENTO**

PME - Pequenos e Médios Escritórios

Um espaço 100% dedicado à realidade dos Pequenos e Médios Escritórios. Aqui, os temas são práticos, objetivos e diretamente aplicáveis para quem busca crescer com uma gestão eficiente, posicionamento estratégico de mercado e uso inteligente da tecnologia.

27 DE OUTUBRO - TERÇA-FEIRA

AUDITÓRIO PME

PME - INOVAÇÃO & GESTÃO ESTRATÉGICA

09h00	**Abertura pelo Presidente de Mesa** Daniel Sebadelhe Aranha, Sócio Fundador e Managing Partner, SAVA ADV
9h00 às 10h00	**PALESTRA - A Revolução da IA no Jurídico: O Jogo Mudou** Arthur Igreja, Autor e Especialista em Tecnologia, Inovação e Negócios e Cofundador da Plataforma AAA Inovação
10h00 às 10h40	**PAINEL - O Futuro do Jurídico: O Que Esperar da Advocacia em 2030** **Moderadora**: Patricia Vanzolini, Conselheira Federal, OAB Tito Andrade, Sócio Administrador, Machado Meyer Nelcina Tropardi, Legal, ESG & Corporate Affairs VP, Grupo Carrefour Brasil Luiz Gustavo Antonio Silva Bichara, Sócio-fundador, Bichara Advogados
10h40 às 11h00	**PAUSA PARA COFFEE BREAK**
11h00 às 11h30	**PALESTRA - Esqueça a IA por um Minuto: A Tecnologia mais Poderosa do seu Negócio é Você** Ana Carolina Corrêa Tabith, Sócia, NFA Advogados Paula Veit, Sócia, NFA Advogados
11h30 às 12h00	**PALESTRA - O Fim do Escritório 'Artesanal': Por que a Gestão Profissional não é mais uma Escolha** Guilherme Brusarosco Salla, Gerente de Legal Operations, Marcos Martins Advogados
12h00 às 12h20	**PALESTRA - Gestão de Escritório de Advocacia como Decisão Estratégica, Não Como Burocracia de Apoio** Abner Alves Vidal, Presidente, OAB Guarulhos
12h20 às 12h40	**PAINEL - IA Não é Mais Diferencial. O Futuro do Mercado Jurídico já está Sendo Escrito em Outro Lugar** Rafael Grimaldi, CEO e Cofundador, Inspira Felipe Andreu Silva, Associate Partner, BTG Pactual Ian Bussinger, Sócio, BMA Advogados
12h40 às 14h00	**PAUSA PARA ALMOÇO E VISITAÇÃO À FEIRA**
14h00 às 14h20	**PALESTRA - Gestão Inteligente: Otimize sua Rotina Jurídica com Agentes de IA** Mariana Gonçalves, Advogada e Sócia, Rezende e Gonçalves
14h20 às 15h00	**PAINEL - O Novo Modelo de Escritório: Por que o Advogado Precisa Pensar como Empresário** Gabriel Matos, Sócio-Fundador, Luma Advogados & Consultoria Integridade Capital & Wintegrity Valdemiro Kreusch, CVO Chief Visionary Officer, Grupo ÉOS Valéria Guimarães, CEO, Guimarães Advocacia

15h00 às 15h20	**PALESTRA - A Estratégia por Trás de um Escritório Digital de Sucesso** Rafael Gonçalves, Advogado, Professor e Produtor de Conteúdo, Rafael Gonçalves Advogados
15h20 às 15h40	**PALESTRA - Startups Lawtechs: Será o Fim dos Escritórios Massificados** Klaus Riffel, Fundador e CEO, doc9
15h40 às 16h00	**CASE Coelho & Tachy Advogados - Vantagem Regional, Inteligência Global: Como um Escritório da Amazônia Transformou Tecnologia em Escala, Eficiência e Competitividade** Luciano Coelho, Sócio, Coelho & Tachy Advogados
16h00 às 16h30	**PAUSA PARA COFFEE BREAK**
16h30 às 17h00	**CASE F. Sarmento - Mais Foco na Estratégia Jurídica com 70% Menos Tempo de Pesquisa de Jurisprudência** Vinícius Espíndula Brasileiro, Co-CEO e CLO, Forlex Daniella do Nascimento Ferreira Valente Caetano, Controller, F. Sarmento
17h00 às 17h20	**PALESTRA - Inovação Tecnológica na Advocacia: Por Onde Começar e Como Escolher as Ferramentas Certas** Alexandre Atheniense, Sócio fundador, Alexandre Atheniense Advogados
17h20 às 18h00	**MASTERCLASS - Eficiência Operacional: Onde os Escritórios Estão Perdendo Tempo e Como Corrigir** Rodrigo Hong, Managing Director A&M Performance, Alvarez & Marsal
18h00	**ENCERRAMENTO**

28 DE OUTUBRO - QUARTA-FEIRA

AUDITÓRIO PME

PME - COMUNICAÇÃO & MARKETING

09h00	**Abertura pelo Presidente de Mesa** Fernanda Carneiro, CMO, Harpa Marketing
9h00 às 10h00	**PALESTRA - Empreendedorismo Jurídico no Brasil: Caminhos para Fortalecer e Impulsionar o Crescimento dos Pequenos e Médios Escritórios** Paulo Henrique Pereira, Ministro de Estado do Empreendedorismo, da Microempresa e da Empresa de Pequeno Porte
10h00 às 10h30	**PALESTRA - Da Tese à Tribuna: Como a Comunicação Clara Transforma Argumentos em Persuasão** Leonardo Cedaro, Conselheiro Efetivo da OAB-SP e Advogado, Cedaro Advocacia
10h30 às 11h00	**PAUSA PARA COFFEE BREAK**
11h00 às 11h30	**CASE - Como Escalar o Atendimento sem Perder Oportunidades: A Estratégia por Trás de 10 Mil Leads Atendidos e um Aumento de 117% na Conversão** Emerson Ribeiro Santana, CEO, Mindchat Eduardo Arrais, CEO, Arrais Advogados

11h30 às 12h00	**CASE - A Era da Experiência no Direito: Por Que Bons Advogados Estão Perdendo Clientes** Katsuren Machado, Chief Revenue Officer, Arbitralis Danielle Serafino, Sócia, Cescon Barrieu
12h00 às 12h20	**CASE - Menos Tentativa, Mais Oportunidades: Como Dados Tornam a Prospecção Jurídica Mais Assertiva** Alice Tardelli, CEO, Date Solutions Marcelo Cabral, Sócio, Cabral & Ruscitto Advogados
12h20 às 12h40	**PALESTRA - 4 Alavancas de Crescimento do Escritório de Advocacia** Euro Jr., Advogador e Fundador, Euro Firma de Advogados e Euro Infoprodutos e Treinamentos
12h40 às 14h00	**PAUSA PARA ALMOÇO E VISITAÇÃO À FEIRA**
14h00 às 14h20	**PALESTRA - Seguidores Não Bastam: Como Transformar Visibilidade em Autoridade e Relevância no Mercado Jurídico** Miriane Ferreira, Advogada, Mestre em Direito e Produtora de Conteúdo, Miriane Ferreira Advocacia
14h20 às 15h10	**PAINEL - DIY Jurídico: Como Estruturar seu Marketing com Ferramentas Simples e Aplicáveis no Dia a Dia** Vitor Molina, Head de Comunicação e Marketing, Manesco Laís de Figueirêdo Lopes, Advogada e Sócia, SBSA Advogados Marcelo do Lago, Advogado e Fundador, Escola Lake
15h10 às 15h40	**PALESTRA - IA no Marketing Jurídico: Estratégia, Ética e Segurança para Gerar Valor e Crescimento** Solano de Camargo, Sócio-Proprietário, LBCA - Lee, Brock, Camargo Advogados
15h40 às 16h00	**PALESTRA - Advocacia na Era da IA: Como Vender Mais, Atender Melhor e Tornar o Escritório Mais Eficiente** Sant Clair de Castro Jr, CEO, Sgjur
16h00 às 16h30	**PAUSA PARA COFFEE BREAK**
16h30 às 16h50	**CASE - Marketing Vai Além: Como Transformar o Time em Gerador de Negócios** João Harger Jr, Diretor Geral, Harger, Salmeron & Rossi - Advocacia & Consultoria
16h50 às 17h30	**PAINEL - Relatórios de Valor na Prática: Como Estruturar Resultados, Fidelizar Clientes e Expandir Receita** **Moderadora**: Simone Salomão, Diretora da Área de Consultoria e RH, TOTVS Juritis Felipe Reis, CEO, Reis Advogados Cintia Carla Senem Cavichiolli, Sócia, Oliveira Ritzmann Advogados Marcia Burmann, Partner, Autuori, Burmann Sociedade de Advogados
18h00 às 19h30	**PRÊMIO ANÁLISE DNA + FENALAW**
19h30	**ENCERRAMENTO**

29 DE OUTUBRO - QUINTA-FEIRA

AUDITÓRIO PME

PME - PRECIFICAÇÃO DE HONORÁRIOS & GESTÃO FINANCEIRA

09h00	**Abertura pelo Presidente de Mesa** Beatriz Machnick, Consultora em Formação de Preços, Machnick & Company Estratégia e Gestão na Advocacia
9h00 às 10h00	**PALESTRA - O Escritório que Inspira Confiança: A Visão da Magistratura sobre a Advocacia que Quer Crescer com Credibilidade** Vanessa Ribeiro Mateus, Juíza de Direito do TJSP e Presidente, AMB - Associação dos Magistrados Brasileiros
10h00 às 10h30	**CASE - Dores e Dilemas de Escritórios em Expansão** Claudio Lensing, CEO, BT Créditos Sólon Cunha, Advogado e Sócio, Robortella e Peres Advogados
10h30 às 11h00	**PAUSA PARA COFFEE BREAK**
11h00 às 11h50	**PALESTRA - Precificação de Honorários na Prática: Critérios e Cálculo no Consultivo e no Contencioso** Beatriz Machnick, Consultora em Formação de Preços, Machnick & Company Estratégia e Gestão na Advocacia
11h50 às 12h30	**ENTREVISTA - Modelos e Formas de Cobrança de Honorários: Como Diversificar e Crescer** Joseane Zanardi, Sócia, Zanardi Advogados Maria Da Graça Varela, Sócia fundadora, CPAV Advogados
12h30 às 14h00	**PAUSA PARA ALMOÇO E VISITAÇÃO À FEIRA**
14h00 às 14h30	**CASE - Como Melhorar a Lucratividade dos Contratos: Um Olhar para Qualidade, Tempo e Margem** Alexandre Leite, Sócio, Rocha Leite Advogados
14h30 às 15h00	**PALESTRA - Indicadores Estratégicos: Como Avaliar a Rentabilidade dos Contratos na Prática** Diogo Nobre, Sócio fundador, DNADV
15h00 às 16h00	**PAINEL - Valor Agregado: Como Fortalecer a Percepção de Valor do Cliente no Trabalho do Advogado** Adriane Bramante, Presidente, Instituto Brasileiro De Direito Previdenciário Sérgio Rocha Pombo, Sócio-proprietário e CEO, RPAC Advogados
16h00 às 16h30	**PAUSA PARA COFFEE BREAK**
16h30 às 16h50	**PALESTRA - Como Transformar Conhecimento Jurídico em Valor, Preço e Negócio** Gabriella Garcia, Advogada e Professora, GGAC | Gabriella Garcia Advocacia e Consultoria
16h50 às 17h30	**PAINEL - Proposta de Honorários: Estratégias de Negociação e Modelos que Geram Resultado** Nelson Zunino Neto, Sócio, Zunino Advogados Clissia Pena Alves de Carvalho, CEO, Pena Carvalho Advogados Rita De Cássia da Silva, Advogada Internacionalista
17h30	**COFFEE BREAK E ENCERRAMENTO**

DIGITAL PRIVACY SUMMIT

by CESCON BARRIEU

28 OUTUBRO
QUARTA-FEIRA
09h00 às 18h30

O principal evento brasileiro de Direito Digital agora faz parte da Fenalaw.

Um dia inteiro de conteúdo sobre IA, proteção de dados, cibersegurança, tecnologia e inovação jurídica.

Há cinco anos, o Digital Privacy Summit reúne alguns dos principais especialistas do país para discutir os desafios jurídicos da tecnologia e os desafios tecnológicos do jurídico.

Em 2026, o evento acontece dentro da Fenalaw, com curadoria do Cescon Barrieu distribuída em duas salas simultâneas durante um dia inteiro.

2 salas simultâneas
Programação exclusiva durante todo o dia.

Quase 20 horas de conteúdo
Painéis, debates e workshops.

Dezenas de especialistas
Entre advogados, executivos e autoridades nos temas tratados.

Curadoria Cescon Barrieu
Os temas mais pulsantes do Direito Digital.

PALESTRANTES

A programação reúne especialistas do Cescon Barrieu e convidados acadêmicos, do mercado, do setor público e das principais empresas do país. Novos nomes serão anunciados nas próximas semanas.



AGENDA

09:00	CREDENCIAMENTO	
09:30	O FUTURO É INTENCIONAL ALEXANDRE BARRETO E RENATO OPICE BLUM	
10:30	CAFÉ DA MANHÃ	
	SALA 14	SALA 15
11:00	**DECISÕES FEITAS POR IA SÃO CONFIÁVEIS?** COMO EXERCER ESSA INTENCIONALIDADE DE FORMA RESPONSÁVEL E CENTRADA NO HUMANO	**O VALOR DA CONFIANÇA MENSURÁVEL** COMO FRAMEWORKS DE MATURIDADE E CERTIFICAÇÕES FORTALECEM PROGRAMAS DE PRIVACIDADE
12:00	ALMOÇO & NETWORKING	
13:30	**ECA DIGITAL: O QUE MUDA PARA AS EMPRESAS?** OS DESAFIOS REAIS PARA A CONFORMIDADE	**FRAUDE DIGITAL NO FOCO.** O QUE FAZER NAS PRIMEIRAS 48 HORAS
14:30	**WORKSHOP: "SOFRI UM ATAQUE CIBERNÉTICO. E AGORA?"**	**WORKSHOP: DE INOVAÇÃO JURÍDICA**
15:30	COFFEE BREAK E NETWORKING	
16:30	**16:30 - 17:00** **DIGITALK - TRUSTWORKS** **17:00 - 17:30** **DIGITALK - PRIVACYTOOLS**	**A REPUTAÇÃO NA ERA DIGITAL** LIBERDADE DE EXPRESSÃO, PLATAFORMAS E RESPONSABILIDADE
17:30	**O FUTURO DOS DATA CENTERS NO BRASIL** ENTRE OPORTUNIDADE ESTRATÉGICA E DESAFIO ESTRUTURAL	**LGPD, 6 ANOS DEPOIS** QUEM CHEGOU LÁ E O QUE SUSTENTA ESSE NOVO CICLO

DIGITAL PRIVACY SUMMIT by CESCON BARRIEU

Ingresso com acesso exclusivo à programação do Digital Privacy Summit + acesso livre a área de exposição da FENALAW

Inscreva-se no DPS

FENALAW 26 2ª EDIÇÃO

FULL PASS

Além de toda a programação da FENALAW, o Full Pass também garante acesso ao Digital Privacy Summit

Inscreva-se no DPS + FENALAW

digitalprivacysummit.com.br

1º ALEVE SUMMIT

Suba antes do credenciamento: o Aleve Breakfast começa às 8h30

Comece o seu 28 de outubro com a gente.

Antes de fazer seu credenciamento e mergulhar nos corredores da **FENALAW 2026**, suba para o **Mezanino, Sala 12**, e comece o dia no **Aleve Breakfast**: café da manhã servido a partir das 08h30, networking com quem está construindo o futuro do Direito e, às 9h, os 7 números que estão redesenhando o mercado jurídico.

Depois do café, é um dia inteiro no mesmo lugar: CEOs de legaltechs, líderes de grandes departamentos jurídicos e investidores falando sem filtro sobre IA, dinheiro, reforma tributária e novos negócios no Direito. Tem pitch com premiação decidido ao vivo, painel do Conselho e coquetel de encerramento. Uma realização da **Aleve LegalTech Ventures**, o único venture builder do Brasil dedicado exclusivamente a legaltechs, em parceria com a **Neo Ventures**.

A Sala 12 tem lugares limitados, e quem chega primeiro garante o seu.

PALESTRANTES



Priscila Spadinger
Aleve LegalTech Ventures



Vinícius Roman
Neo Ventures



André Vidal
Agile Think

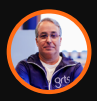

Uirá Menezes
GRTS Digital



Juliana Bittencourt
LegalTracker



Guilherme Vieira
Deu Lance



Luiz Cláudio Casanova
Hapvida NotreDame Intermédica



Renato Opice Blum
Cescon Barrieu

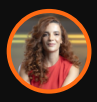

Patrícia Carvalho
Delta AI



Renato Grau
Trends News



Caio Coelho
Cria.AI



Bruno Motomatsu
RevisaPrev



Thyago Lima
Verifisco



Marcela Berger
Berger Advogados



Carlos Foz
Chairman AndBank



Antonio Abdalla
Abdalla, Brunharotto e Cavalcante Advogados



Candice Fernandes
GiGroup

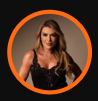

Tatyane Luncah
EBEM



Isabel Ramos
HeartMath Institute



Alberto Parra
IPPBlock



Norberto Tordin
NAI



Willian Valadão
Dynadok



Celina Salomão
Forelegal



Michel Vitale
Trustt Digital



Regina Migliori
MindEduca

REALIZAÇÃO

ALEVE LEGALTECH VENTURES | neoventures

Onde
FENALAW 2026 · Mezanino · Sala 12 · Transamerica Expo Center · São Paulo

Quando
Quarta-feira, 28 de outubro · das 08h30 às 20h00

www.alevelegaltech.com.br/summit

1º ALEVE LEGALTECH SUMMIT - 28 DE OUTUBRO

1º ALEVE SUMMIT

28 OUTUBRO QUARTA-FEIRA

FENALAW 2026 · MEZANINO · SALA 12

08h30 às 09h00 — ALEVE BREAKFAST · café da manhã e networking no Mezanino, Sala 12

09h00 às 10h00 — ABERTURA + PAINEL (60MIN)

7 números que estão redesenhando o mercado jurídico

Briefing de abertura e conversa no palco com CEOs do portfólio Aleve

Priscila Spadinger (abertura), Uirá Menezes, Guilherme Vieira e Juliana Bittencourt, com moderação de André Vidal (Agile Think)



10h00 às 11h00 — DEBATE (60MIN)

Quem fica com o dinheiro que a IA economiza?

IA, pricing, hora faturável e o novo valor do serviço jurídico

Luiz Cláudio Casanova e Renato Opice Blum, com mediação de Patrícia Carvalho



11h00 às 12h00 — PAINEL (60MIN)

Founders sem filtro

Os bastidores reais de construir, financiar e escalar uma legaltech

Caio Coelho (Cria.AI) e Bruno Motomatsu (RevisaPrev), com mediação de Renato Grau (Trends News)



12h00 às 12h20 — CERIMÔNIA (20MIN)

Entrega dos diplomas

Certificação Executiva em Inovação Jurídica Aplicada

Entrega dos certificados por Priscila Spadinger (Aleve) e Vinícius Roman (Neo Ventures), com fotografia coletiva



12h20 às 13h40 — LUNCH BREAK + CONTENT STUDIO

13h40 às 14h00 — ABERTURA DE PORTAS

14h00 às 15h00 — PITCH (60MIN)

Aleve Venture Arena

Três legaltechs diante de uma banca de investidores, com decisão ao vivo

Premiação para a startup que se sair melhor · banca a ser anunciada



15h00 às 16h00 — DIÁLOGO (60MIN)

Reforma tributária: o maior projeto de tecnologia jurídica do país

Os riscos da transição para IBS e CBS e o papel das legaltechs na conformidade

Priscila Spadinger e Thyago Lima (Verifisco)



16h00 às 17h00 — EXPERIÊNCIA AO VIVO (60MIN)

Aleve Experience: Pergunte COMO

Traga sua pergunta. Ela precisa começar com COMO.

Priscila Spadinger responde ao vivo como a Aleve faz, com facilitador no palco



17h00 às 18h00 — PAINEL (60MIN)

Governança desde o dia 1: o Conselho da Aleve

Governança que protege o caixa, destrava startups e atrai investidores

Candice Fernandes, Carlos Foz, Marcela Berger e Antonio Abdalla, com mediação de Priscila Spadinger



18h00 às 20h00 — ENCERRAMENTO

Coquetel de encerramento

Exclusivo para convidados

REALIZAÇÃO — ALEVE LEGALTECH VENTURES | neoventures

www.alevelegaltech.com.br/summit

PALCOS GRATUITOS

PROGRAMAÇÃO ACESSÍVEL
AOS VISITANTES

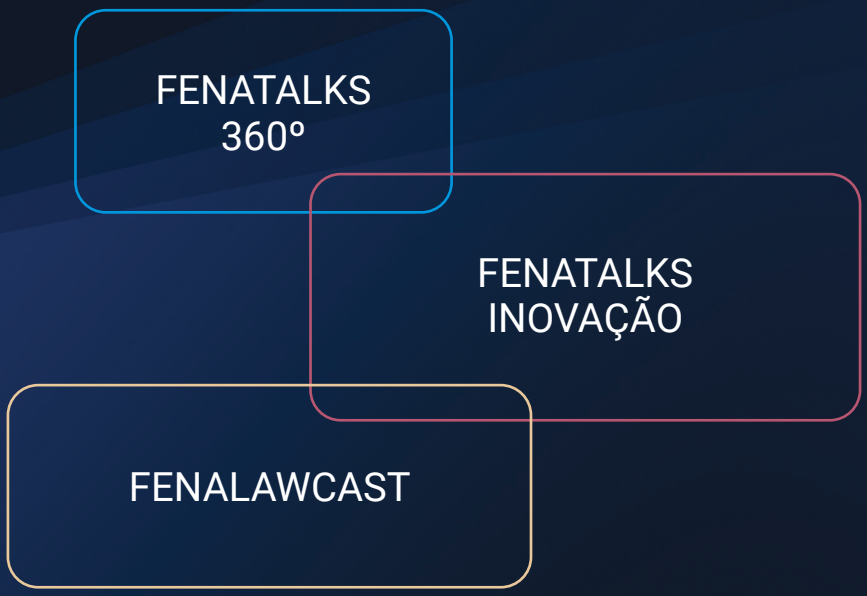

Veja tudo o que você terá acesso como visitante na FENALAW 2026

A visitação é gratuita — e o que você vai encontrar na **Fenalaw** vai muito além da área de exposição: mais de 200 palestrantes, conteúdos, experiências e atividades para transformar um dia de visita em muitas oportunidades.

Palcos Fenatalks Inovação e 360°

Conteúdo gratuito durante os três dias de FENALAW, com dois palcos dedicados a tendências, inovação e discussões práticas sobre os novos caminhos da advocacia.
A programação reúne temas como **Inteligência Artificial, Legal Ops, automação, gestão, novos modelos de negócio, marketing, experiência do cliente, produtividade e eficiência operacional**, além de cases e soluções que já estão transformando a rotina jurídica.

Palco FenalawCast

O podcast oficial da **FENALAW** ganha um espaço dentro do evento, com **conversas, entrevistas e encontros com grandes nomes do mercado jurídico**, ao vivo durante a feira.

Vila do Conhecimento

Um espaço dedicado ao conhecimento, à troca de experiências e a **lançamentos de livros todos os dias**, reunindo autores e novas obras ao longo dos três dias da FENALAW.

E já anote na agenda:

No dia 27/10, das 12h às 14h, a Vila do Conhecimento recebe o lançamento do Livro FENALAW 2026 – "O Valor da Tecnologia no Mercado Jurídico".



Área de Exposição

Um grande ponto de encontro do mercado jurídico, reunindo **mais de 180 marcas** que apresentam o que há de mais atual em **tecnologia, serviços, soluções e inovação** para escritórios e departamentos jurídicos.
Conheça novos fornecedores, converse com especialistas, descubra soluções para a sua operação e **amplie sua rede de contatos.**

Prêmio Análise DNA+Fenalaw

Conheça os **vencedores do Prêmio Análise DNA+FENALAW 2026** na cerimônia de premiação, que acontece no dia **28 de outubro, às 18h, durante a FENALAW**.
Um momento para celebrar e reconhecer os **cases que se destacaram pela inovação e transformação do mercado jurídico.**

Arenas de Conteúdo

A experiência continua nos espaços de **patrocinadores e expositores**, que promovem conteúdos, apresentações, demonstrações e ativações próprias durante os três dias.
É mais uma oportunidade para conhecer **cases e soluções diretamente com quem desenvolve e aplica tecnologia e inovação no mercado jurídico.**

1º Aleve Summit

*acesso livre até às 15h00 - mediante capacidade da sala
atividade das 16h00 às 18h00 para pagantes e convidados

Antes de fazer seu credenciamento e mergulhar nos corredores da FENALAW 2026, suba para o **Mezanino**, Sala 12, e comece o dia no **Aleve Breakfast**: café da manhã servido a partir das 08h30, networking com quem está construindo o futuro do Direito e, às 9h, os 7 números que estão redesenhando o mercado jurídico.
Depois do café, é um dia inteiro no mesmo lugar: CEOs de legaltechs, líderes de grandes departamentos jurídicos e investidores falando sem filtro sobre **IA, dinheiro, reforma tributária e novos negócios no Direito**. Tem **pitch valendo R$ 10 mil** decidido ao vivo, workshop mão na massa e coquetel de encerramento. Uma realização da Aleve LegalTech Ventures, o único venture builder do Brasil dedicado exclusivamente a legaltechs, em parceria com a Neo Ventures.

Fenatalks 360º

PALCO GRATUITO
PROGRAMAÇÃO ACESSÍVEL AOS VISITANTES

27 DE OUTUBRO - TERÇA-FEIRA

AUDITÓRIO 360

10h00	**Abertura pela Presidente de Mesa** António Lima, Mestre de Cerimônia
10h00 às 10h20	**CASE - Os Impactos da Perícia Contábil nas Ações Trabalhistas** Francisco Carlos Lopes, Membro do Conselho de Administração, Compliance Perícias Contábeis Auricélio Júnior, Sócio e Coordenador da Controladoria Jurídica, Barros, Martins Advocacia e Consultoria
10h20 às 10h40	**CASE - O Time Que Você Tem Já É Suficiente: Inovação na Gestão de Equipes e Processos Jurídicos** Graziella Tannus Zarro, Sócia, Zarro Advogados Netusha Calado, Diretora de Tecnologia, SBK
10h40 às 11h00	**CASE - Cultura Forte, Margem Alta: A Estratégia por Trás do Crescimento Sustentável** Ivo Bari, Sócio, BVZ Advogados Fernando Gomes Xavier, CEO, FGX e New Lever
11h00 às 11h20	**PALESTRA - Como Gerar Mais Valor Para o Mesmo Cliente** Juliana Tescaro, Sócia Conselheira, Grupo Studio
11h20 às 11h40	**PALESTRA - As Novas Carreiras no Direito – Por Que os Advogados Estão Virando CEOs?** Ricardo M. Cavallo, Professor, Insper
11h40 às 12h00	**PAINEL - Quando a IA entra no Fluxo do Trabalho Jurídico** Caio Perona, Fundador e CEO, MinutaIA Iuri Lantyer, Diretor de Produto, Jusbrasil - Jus IA Anelice Teixeira da Costa, Director Customer Experience, Jusbrasil
12h00 às 12h20	**CASE - Do Litígio à Inteligência: Como Dados do Contencioso Geram Valor para o Negócio** Bruna Azevedo, Gerente Jurídica Contencioso e Consultivo, Grupo UOL Marcos Chaves, Sócio de Meio de Pagamento, Gondim Albuquerque Negreiros Advogados
12h20 às 12h40	**PALESTRA - Excelência Técnica Não Basta: Como Formar Advogados para o Negócio** Rosane Menezes Lohbauer, Sócia-Fundadora e CEO, SouzaOkawa Advogados
12h40 às 13h00	**PALESTRA - Advocacia Anti-Burnout: Micropausas Regenerativas como Estratégia de Crescimento** Thaíza Vitória, CEO, Instituto Comunicação Positiva
13h00 às 13h20	**PALESTRA - Do Trabalho Realizado ao Trabalho Registado: Como a IA pode Transformar o Timesheet Jurídico** Vitor Marques, Gerente de Comunidade, Júlia Legal
13h20 às 13h40	**CASE - Mais Demandas, Menos Estrutura: Como Escalar o Contencioso de Consumo e Turismo em Todo o Brasil** Maria Fernanda Torrano, CEO, Fórum Delivery Marcelo Marcos de Oliveira, Sócio, CMO Advogados
13h40 às 14h00	**CASE - Liquidez no Direito: a Cessão de Crédito como Alternativa Financeira** Italo Fais, Sócio, TAG Investimentos Nathaly Timóteo, Sócia e Diretora Jurídica, Lexcred Ativos

Fenatalks 360º

PALCO GRATUITO
PROGRAMAÇÃO ACESSÍVEL AOS VISITANTES

14h00 às 14h20	**PALESTRA - Advocacia nas Redes Sociais: A Construção de um Vídeo Viral** Murilo Bastos, Advogado e Influenciador Digital
14h20 às 14h40	**PALESTRA - Seu Jurídico não Precisa de Mais Ferramentas, Precisa de Menos** Pamela Gavetti Carvalho, Head Growth, Sales & Marketing, Ruk Tecnologia
14h40 às 15h00	**PALESTRA - A Indústria das Fraudes e a Era da IA: A Máquina de Criar Processos e o Futuro do Contencioso** Alexandre Stumpf, CTO, DOC9
15h00 às 15h20	**CASE - O Risco Silencioso da Reforma Tributária nos Contratos Vigentes: Por Que a Readequação Contratual Legada é Vital** Lina Santin, Advogada e Sócia, Heleno Torres Advogados Luciana Oliveira, Advogada e Especialista de CLM e IAM, Docusign
15h20 às 15h40	**CASE - Não se Automatiza o Caos: Os Caminhos da Segurança Numa Operação Jurídica** Marcelle Dreyer, Gerente de operações, Sobre Controller Controladoria Jurídica Taherê Corrêa, CEO, Sobre Controller Controladoria Jurídica
15h40 às 16h00	**PALESTRA - Quando a Tecnologia Começa a Pensar, Quem Continua Decidindo?** Ana Marcato, Diretora de Produtos, Serviços e Tecnologia, AASP - Associação dos Advogados
16h00 às 16h20	**PALESTRA - A Revolução do Banco Fiscal: Estratégias Reais para Geração de Caixa com Precatórios** Pedro Schuch, Sócio-diretor, Tax Group
16h20 às 16h40	**CASE - As Decisões Continuam Sendo do Advogado. O Operacional Não Precisa Mais Ser** Guilherme Kaschny Bastian, CEO, BAS AI Francisco Kaschny Bastian, CFO, BAS AI Adryanna Chrystina Toledo, Sócia, Bastian Advogados
16h40 às 17h00	**PALESTRA - Além do GPT e Claude: A Próxima Geração da IA para Advogados e Escritórios** Thaina Gon, Product Manager Astrea, Aurum
17h00 às 17h20	**PALESTRA - Sua Assinatura Vale Seu Nome. Mas Quem Está Usando os Dois? O Empréstimo Invisível e os Riscos que Ninguém te Ensinou** Ana Karine Menezes, Head de Negócios e Expansão, SOU Educação Corporativa
17h20 às 17h40	**PALESTRA - Cálculo Judiciais: Inteligência do Especialista Potencializada pela IA** Paulo Souza, CEO, Bernhoeft Cálculos Judiciais Pedro Borges, Head of Growth, Bernhoeft Cálculos Judiciais
17h40 às 18h00	**CASE - Agentes de IA no Contencioso: 90 Mil Processos, do Cadastro à Melhor Defesa** Ana Carolina Calzzetta, Gerente Jurídica, Aegea Cláudio Bernardo, CRO, Docato
18h00	**ENCERRAMENTO**
18h00 às 18h30	**Programação Extra Oficial** **LANÇAMENTO - O Cliente não Reclama, ele Simplesmente vai Embora!** Silvana Quaglio, CEO e Publisher, Análise Márcio Apolinário, Fundador, Claritor

Fenatalks 360º

PALCO GRATUITO
PROGRAMAÇÃO ACESSÍVEL AOS VISITANTES

28 DE OUTUBRO - QUARTA-FEIRA

AUDITÓRIO 360

10h00	**Abertura pela Presidente de Mesa** António Lima, Mestre de Cerimônia
10h00 às 10h20	**CASE - Transformação Digital no eSocial: Integração e Automação para Eliminar Erros, Reduzir Atividades Manuais e Ganhar Eficiência e Segurança** Samanta Yorgos, Customer Success and Operations Director, eLaw Felipe dos Santos Carvalho, Gerente Jurídico Trabalhista, Stellantis
10h20 às 10h40	**CASE - Growth Jurídico: Como a Jurimetria Orienta Estratégias de Crescimento em Escritórios de Advocacia** Ricardo Alves, Sócio, Fragata e Antunes Advogados Laíse Pereira, Coordenadora de Vendas, Kurier Tecnologia
10h40 às 11h00	**CASE - Capacidade Operacional: Crescer Sem Perder Eficiência** Renata Pastorino, Superintendente Executivo Jurídico, Almeida Santos Advogados Pedro Xavier, Gerente Geral de Operações, WorkMonitor
11h00 às 11h20	**CASE - Chega de Conferência Manual: Como Recuperamos Horas de Trabalho Jurídico** Fernanda Salvadori, Sales Executive, Thomson Reuters Lilian Rodrigues, Sócia, Santos Rodrigues Santiago e Tonello Sociedade de Advogados
11h20 às 11h40	**PALESTRA - Quando o Cálculo Muda o Jogo: Estratégia Pericial para Reduzir Riscos e Impactos de uma Condenação Trabalhista** Gustavo de Pauli Athayde, Sócio e Diretor Técnico, Golden Cálculos e Perícias
11h40 às 12h00	**CASE - De Gestão à Vista a Evidência Auditável: Como uma Área de Contencioso de Massa Provou, com Dados, que sua Operação é Psicossocialmente Segura** Myrian Santiago, Founder e Consultora, AgilMap Claudia Passos Teixeira Santiago, Sócia, Pires Fortini Advogados Bruna Estefânia da Conceição, Coordenadora Jurídica, Pires Fortini Advogados
12h00 às 12h20	**PALESTRA - O Fim do Marketing Jurídico - O Que Vem Depois da Era dos Posts, Seguidores e Fórmulas Prontas** Afonso Pacileo Neto, Advogado Trabalhista e Sócio Fundador, Smart – Marketing Jurídico
12h20 às 12h40	**PALESTRA - Produtividade, Eficiência e Rentabilidade em Escritórios de Advocacia: Como a Análise de Dados e o Timesheet Apoiam a Governança** José Paulo Graciotti, Consultor, GRACIOTTI Consulting
12h40 às 13h00	**PALESTRA - Prepare seu Escritório para os Próximos Anos: Automação, IA, Gestão e Pessoas** Samantha Albini, Diretora, Radar da Gestão
13h00 às 13h20	**PALESTRA - Contexto é Tudo: O Caminho para uma Advocacia Mais Ágil, Inteligente e Estratégica** Mike Sanders, Director, Solutions Engineering, NetDocuments
13h20 às 13h40	**CASE - Do Crescimento à Escala: Como o Jurídico Acompanha a Transformação Digital** Keitty Trindade, Gerente Jurídica do Contencioso Cível, Inter Magno Augusto Lavorato Alves, Diretor da Vertical, Benner Jurídico
13h40 às 14h00	**PALESTRA - Advocacia Potencializada: Inteligência Artificial na Prática Jurídica** Raphael Cardoso, Especialista em Inteligência Artificial Aplicada à Advocacia

Fenatalks 360º

PALCO GRATUITO
PROGRAMAÇÃO ACESSÍVEL AOS VISITANTES

14h00 às 14h20 — **PALESTRA - Visibilidade Não Constrói Reputação: O caminho da Presença Digital à Autoridade**
Juliana Pacheco, Responsável, Agência Ética

14h20 às 14h40 — **PALESTRA - O Espetáculo da IA e o Vazio da Decisão - O Que Realmente Importa Por Trás de Cada Ferramenta Jurídica**
Leonardo Sangiorge, Diretor Geral, LawVision

14h40 às 15h00 — **CASE - Automação e Inteligência para Análise de Ativos Judiciais**
Fabiano Garé Costa, CEO, Imptec
Juliana Bianchini dos Santos, Coordenadora, LexCred

15h00 às 15h20 — **PALESTRA - Reforma Tributária Como Estratégia de Gestão Empresarial**
Guilherme Freitag, Head de Canais, Grupo Studio

15h20 às 15h40 — **CASE - FMR no Massificado: O Que Acontece Quando um Escritório de Contencioso Decide ser Nativo em IA**
Caio Coelho, Sócio Fundador, CriaAI
Rafaella Munhoz da Rocha, Sócio, FMR Advocacia

15h40 às 16h00 — **PALESTRA - Clientes Não Compram Direito, Compram Soluções para Dores Específicas**
Alexandre S. Teixeira, Head e Sócio Fundador, In Company

16h00 às 16h20 — **CASE - O Que os Rankings Internacionais Dizem Sobre Seu Escritório: Reputação, Estratégia e Negócios Sob a Ótica do Cliente**
Mateus Monteiro, Head of Brazil Research, Chambers and Partners
Andreia Gomes, Sócia-fundadora da A.Gomes Marketing e Negócios, Cofundadora da Latin America Legal Marketing Alliance (LALMA)

16h20 às 16h40 — **PAINEL - O Advogado Enxerga, a Tecnologia Constrói: o Método por Trás de um Produto Jurídico**
Rebeca Franzoni, Fundadora, Startup Empiria
Lucas Simões, CEO, Stec
Guilherme Hoppe, CTIO, Ibrawork

16h40 às 17h00 — **CASE - 1.500 Audiências por Mês: O Desafio de Transformar Volume em Governança e Inteligência Jurídica**
Rafaela Ino Nunes Violani, Gerente Jurídica Trabalhista, Grupo Carrefour
Paulo Henrique Fernandes, Head de Operações, VOX

17h00 às 17h30 — **PALESTRA - Experiência Gera Confiança. Confiança Gera Relacionamento. Relacionamento Gera Fidelização**
Cynara Batista, Advogada. Designer de Serviços + Organizacional. Especialista e Client Experience, Hybrida Consultoria

17h30 às 18h00 — **PAINEL - Força da Advocacia e Presença da OAB no Estado de São Paulo**
Moderador: Felipe Augusto Pereira Alciprete, Presidente da Subseção de São José dos Campos, OAB SP
Izabela Fantazia Da Silva Rejaili, Presidente da Subseção de São José do Rio Preto, OAB SP
Monyse Tesser Panacci, Presidente da Subseção de Itaquera, OAB SP
Renata Angélica Mozzini Silva Pinto, Presidente da Subseção de Adamantina, OAB SP
Rodrigo Benedito Tarossi, Presidente da Subseção de Itu, OAB SP

18h00 às 18h20 — **PALESTRA - Legal Work OS: Da Capacitação à Operação – IA Generativa como Infraestrutura de Trabalho no Judiciário**
Daniel Bichuetti, Co-CEO e CTO, Forlex

18h20 — **ENCERRAMENTO**

Fenatalks 360º

PALCO GRATUITO
PROGRAMAÇÃO ACESSÍVEL AOS VISITANTES

29 DE OUTUBRO - QUINTA-FEIRA

AUDITÓRIO 360

10h00	**Abertura pela Presidente de Mesa** António Lima, Mestre de Cerimônia
10h00 às 10h20	**PALESTRA - Proibir não Funciona. Liberar é Arriscado. O Que Fazer com a IA no Jurídico?** Eduardo Morelli, Co-founder, Duranium Thiago Rossato, Senior Researcher GenAI, Duranium
10h20 às 10h40	**PALESTRA - Rompendo a Inexperiência: a IA como Suporte para uma Atuação Mais Eficiente** Vinícius Espíndula, Co-CEO e CLO, Forlex
10h40 às 11h00	**CASE - Bloqueio Judicial: E Se o Jurídico Soubesse Antes? Como Antecipar Riscos e Proteger a Operação** Heloisa Alves, Gerente Jurídica, Localiza&Co Leonardo Morales, Head of Sales, DW LAW
11h00 às 11h20	**CASE - Quando a Jurimetria Conecta Jurídico, Estratégia e Experiência do Consumidor para Gerar Valor ao Negócio** Claudia Trancozo, Gerente Jurídica, Britânia Eletrodomésticos Renato Mandaliti, CEO, Finch
11h20 às 11h40	**PALESTRA - Patrimônio em Equilíbrio: Como Diversificar Investimentos sem Abrir Mão da Segurança** Barbara Bordon Dacaro, Gerente Executiva, CAIXA Asset
11h40 às 12h00	**CASE - Produtividade a Qualquer Custo? IA no Jurídico: Como Acelerar sem Perder o Controle** Leonardo Bruno Brandileone, Diretor LATAM, iManage Rafael Carbone, Sócio Gerente e Executivo de Soluções e Negócios, TOTVS juriTIs
12h00 às 12h20	**PALESTRA - As 3 Fases que Todo Time Jurídico Vai Atravessar: do Letramento à IA First** Leonardo Toco, Sócio e Fundador, Jurídico Ágil
12h20 às 12h40	**PALESTRA - Planejamento Estratégico não é Orçamento** Mariana Amaral Pinto, Diretora Administrativa e Financeira, Marins Bertoldi Advogados
12h40 às 13h00	**PALESTRA - Antecipar ou Dar em Garantia? Novas Oportunidades de Gerar Liquidez com Precatórios** Ulysses Verçosa, Advogado e Sócio, Ativos
13h20 às 13h40	**CASE - Montando o Quebra-Cabeça do Contencioso Trabalhista: Como Utilizar IA para Conectar Dados, Identificar Padrões e Antecipar Riscos** Débora Medeiros de Araújo, Sócia, Martorelli Advogados Bianca Teófilo Marascalchi, Advogada e Consultora, Grupo Santander
13h40 às 14h00	**PALESTRA - A Nova Advocacia: Como Construir um Negócio no Novo Mercado Jurídico** Gabriela Pereira, Advogada, Mentora e Produtora de Conteúdo, Gabriela Pereira Advocacia

Fenatalks 360º

PALCO GRATUITO
PROGRAMAÇÃO ACESSÍVEL AOS VISITANTES

14h00 às 14h20	**PALESTRA - A Força de Acreditar: Fé, Propósito e Superação** Fabio Pallaretti Calcini, Sócio, Brasil Salomão e Matthes Adv.
14h20 às 14h40	**PALESTRA - Nem Todo Ataque Vem de Fora: Fraude, Cooptação e Coação, os Três Rostos do Insider nos Incidentes Cibernéticos** Adriano Vallim, Perito, Instituto VALLIM Perícias
14h40 às 15h00	**CASE - O Que os Registros Formais Escondem, O Comportamento Digital Revela** Felipe Manso, Chief Commercial Officer (CCO), Kryptus Adriel Santos Santana, Sócio fundador, ASM Investigação
15h00 às 15h20	**CASE - Estratégias de Brand Safety e Provas Digitais no Combate à Violação de PI** João Victor Miranda, Gerente Jurídico, Atlas Technologies Regina Acutu, CEO e Sócia Fundadora, Verifact
15h20 às 15h40	**PALESTRA - A Jornada da Reforma Tributária 360°** Richard Dotoli, Sócio, SiqueiraCastro Advogados Luiz Flavio de Carvalho Jr, Head of Legal – Corporate Affairs, CERC
15h40 às 16h00	**PALESTRA - O Que Forma um Advogado Empresarial** Otávio Yazbek, Professor, Insper
16h00 às 16h20	**CASE - Neurociência e Superinteligência: Como Talentos e Tecnologia Construirão o Futuro** Lucivaldo Figueira, Chief Data and Artificial Intelligence Officer, Nowpro Leandro Mattos, Global Expert - Neurociências e Tecnologias Exponenciais, SingularityU Brazil
16h20 às 16h40	**CASE - Tecnologia e Transformação da Operação Jurídica: Mais Eficiência e Escala com Automação** Rodrigo Frassetto Góes, Sócio Diretor, Góes e Nicoladelli Advogados Associados Caio Rios, Product Manager, Oystr
16h40 às 17h00	**CASE - Se a IA Responde em Segundos, Quem Assina? O que o Jurídico Precisa para Confiar na IA e Assumir a Decisão** Luís Sérgio Soares Mamari Filho, Diretor Jurídico, Volaris Group Bruno Santos, Fundador e CEO, Xjur Tecnologia
17h00	**ENCERRAMENTO**

Fenatalks Inovação

PALCO GRATUITO
PROGRAMAÇÃO ACESSÍVEL AOS VISITANTES

27 DE OUTUBRO - TERÇA-FEIRA

AUDITÓRIO INOVAÇÃO

10h00 — **Abertura pela Presidente de Mesa**
Ana Caparroz, Mestre de Cerimônia

10h00 às 10h20 — **PAINEL - Superinteligência Multiagêntica de Alta Performance**
Lucivaldo Figueira, Chief Data and Artificial Intelligence Officer, Nowpro
Marli Ferreira, Desembargadora Federal, TRF3
Leandro Mattos, Global Expert - Neurociências e Tecnologias Exponenciais, SingularityU Brazil

10h20 às 10h40 — **PALESTRA - Escritório Virtual 360°: O Próximo Passo na Transformação Digital da Advocacia**
João Paulo Pires dos Santos, Gestor, Wecom

10h40 às 11h00 — **CASE - Da Controladoria à Estratégia: Como a Tecnologia Transforma a Gestão Jurídica**
Lia Parente Walraven, CEO, Techway Informática
André Parente, Sócio, Valença & Associados

11h00 às 11h20 — **PALESTRA - De 200 para 2.000 Atendimentos por Mês: Como Automatizar o Relacionamento com Clientes Sem Perder a Humanidade**
Emerson Ribeiro Santana, CEO, Mind Tecnologia

11h20 às 11h40 — **PALESTRA - Automação Acelera Decisões. E Se o Dado Estiver Errado?**
Diogo Fresneda, Head de Canais e Parcerias, Predictus

11h40 às 12h00 — **CASE - Canal de Denúncias, Gestão de Riscos e Treinamentos: A Oportunidade Milionária que Muitos Escritórios Ainda Ignoram**
Felipe Bezerra da Silva, CEO, Mais Compliance
Valdo Silveira, CEO, LEME Inteligência Forense

12h00 às 12h20 — **PALESTRA - IA na Prática: Como um Escritório de Advocacia Está Transformando sua Operação com Inteligência Artificial**
Sant Clair de Castro Jr, CEO, SGjur

12h20 às 12h40 — **CASE - Menos Operação, Mais Estratégia: Como a Controladoria Jurídica Terceirizada Gera Performance**
Carmélia Augusta Silva Alves, CEO, CASA Gestão Legal
Thiago Amaral, Sócio, Amaral e Melo Advogados

12h40 às 13h00 — **CASE - Uma Holding, Muitas Operações: IA Aplicada à Governança Contratual em Escala**
Luiz Eduardo Pimentel, Gerente Jurídico, nstech
José Manuel Jiménez, CEO, Webdox

13h00 às 13h20 — **CASE - Controladoria Estratégica: Como Potencializar os Resultados do Escritório com Automação e Humanização**
Said Yassin, CEO & Fundador, Consult Expres
Flávia Montenegro, Coordenadora Geral de Controladoria Jurídica, Valença & Associados

13h20 às 13h40 — **PALESTRA - A Transformação Digital da Partilha Patrimonial: Novas Ferramentas para Advogados e Operadores Jurídicos**
Karla Ferreira de Camargo Fischer, Professora e Advogada, Partilha Online
Barbara Duarte da Silva, Professora e Advogada, Partilha Online

13h40 às 14h00 — **PALESTRA - Depósito Judicial na Era Digital: Pix e Cartão Transformando a Experiência do Cliente**
Aparecida César Casimiro Matos, Gerente Nacional, CAIXA

Fenatalks Inovação

PALCO GRATUITO
PROGRAMAÇÃO ACESSÍVEL AOS VISITANTES

14h00 às 14h20	**PALESTRA - Novas Fronteiras da Investigação Patrimonial: Conectando as Peças que Ninguém Vê** Rodrigo Pacheco, Diretor de Forensic & Integrity, Protiviti Brasil Thainá Azevedo Madeira, Advogada Sênior, Vibra
14h20 às 14h40	**PALESTRA - Quem Escolhe por Nós? Algoritmos, IA e os Novos Desafios do CDC** Alexandre Fanti, Advogado e Presidente, OAB Subseção Santo Amaro Silmara Souza, Secretária-Geral Adjunta, OAB Subseção Santo Amaro
14h40 às 15h00	**PALESTRA - A Nova Advocacia com IA** André Maciel, Diretor de Educação, Grupo Studio
15h00 às 15h20	**CASE - Como a Tecnologia Mudou a Relação do meu Escritório com o Cliente** Thiago Vezzi, Founder & Partner, Vezzi Lapolla Mayara Souza, Gerente de Relacionamento, eLaw
15h20 às 15h40	**PALESTRA - Sem Plano, Sem Controle: Como Estruturar o Planejamento Estratégico de Legal Ops para Gerar Resultados** Marina Pellizer, Head de Legal Ops do Núcleo Tributário e Aduaneiro, Menezes Niebuhr Advogados Associados
15h40 às 16h00	**CASE - Controle, Rastreabilidade e Crescimento: Como Reorganizamos o Nosso Consultivo** Wallace Cintra, Solutions Consultant, Thomson Reuters Tailine França, Controller, Caminha Advogados
16h00 às 16h20	**PALESTRA - Do Processo à Estratégia: O Novo Papel da Jurimetria e da Inteligência Artificial na Gestão de Carteiras** Dalila Pinheiro, Advogada, Escavador
16h20 às 16h40	**PALESTRA - Timesheets Automatizados com IA: Da Hora Esquecida À Hora Faturada** Leonardo Bock, Co-Founder, Timeshifter Andre Bittencourt de Mello Monteiro, Coordenador de Inovação & IA, FAS Advogados in cooperation with CMS
16h40 às 17h00	**PALESTRA - Legal Solutions: Transformando Expertise Jurídica em Produtos de Valor e Inteligência** Tiala Farias, Sócia, Pessoa e Pessoa Advogados
17h00 às 17h20	**PALESTRA - Clientes Não Compram Direito, Compram Soluções para Dores Específicas** Alexandre S. Teixeira, Head e Sócio Fundador, In Company
17h20 às 17h40	**CASE - O Escritório que Aprende: IA e Excelência no Contencioso Trabalhista** Fabio Monteiro, Sócio Fundador, Pellegrina e Monteiro Advogados Angelo Caldeira Ribeiro, CEO, Grupo Looplex
17h40 às 18h00	**PALESTRA - A Rotulação do Direito nos Temas do STJ e STF** Marcos Alves, Perito Judicial e Diretor, Atlântida Perícias
18h00 às 18h20	**PALESTRA - 130 Horas/Mês: Esse é o Tempo que sua Organização Pode Ganhar ao não Depender Mais de Planilhas** Lucas Bordieri, CEO, LegalOps Tools Amanda Teodoro, Partner & Head of Operations, LegalOps Tools
18h20 às 18h40	**CASE - O Parafuso Mais Simples: Por Que a Comunicação é o Gargalo que Quase Nenhum Escritório Está Olhando** Wenendy Silva, CEO e fundador, Touchworks Ianna Cabanelas, CEO e Fundadora, IRIS: Jurídico Descomplicado
18h40	**ENCERRAMENTO**

Fenatalks Inovação

PALCO GRATUITO
PROGRAMAÇÃO ACESSÍVEL AOS VISITANTES

28 DE OUTUBRO - QUARTA-FEIRA

AUDITÓRIO INOVAÇÃO

10h00
Abertura pela Presidente de Mesa
Ana Caparroz, Mestre de Cerimônia

10h00 às 10h20
CASE - Gestão de Terceiros: As Tendências em KYC e KYS
Alexandre Pegoraro, CEO, Kronoos
Rafael Brendli Tozetti, Gerente de Governança, Riscos e Compliance, Unimed Campinas

10h20 às 11h00
PAINEL - Liderança Feminina na Advocacia
Ísis Fontenele, Desenvolve Líderes, Pessoas e Culturas Organizacionais | Sustainable Partners e Professora, FGV
Silvana Quaglio, CEO & Publisher, Análise Editorial
Daniela Magalhães, Vice-Presidente, OAB SP

11h00 às 11h20
PALESTRA - O Código Secreto do Tax Group: Como Transformar o seu Escritório em uma Máquina de Faturamento no Tributário
Luis Wulff, CEO, Tax Group

11h20 às 11h40
PALESTRA - Notificações Digitais com Validade Jurídica: Um Caminho para a Redução da Inadimplência em Empresas e Celeridade nos Processos de Cobrança Extrajudicial
Caio Soares Thomas, Advogado e Especialista em Direito Digital e Proteção de Dados, AR Online
Lilian Morassutti Souza, Advogada

11h40 às 12h00
PALESTRA - 3 Reformas e suas Contextualizações: Reforma Tributária sobre a Renda, sobre o Consumo e sobre o Patrimônio
Maria Eduarda Pavan, Consultora Tributária especialista em Reforma Tributária, Grupo Studio

12h00 às 12h20
Onboarding de Clientes: Bastidores de um Case de Sucesso
Maurício Brito Passos Silva, Sócio, Castro Oliveira Advogados
Lorena Rocha de Rezende Renault, Líder de Legal Operations, Castro Oliveira Advogados

12h20 às 12h40
PALESTRA - Do Financeiro à Contabilidade Estratégica: Como a IA Transforma Rentabilidade, Provisionamento e Gestão Patrimonial
Homero Rutkowski, Sócio Diretor, TUPI Solução Contábil

12h40 às 13h00
CASES - Quem Fiscaliza o Contrato? Governança e Rastreabilidade na Gestão Hospitalar Pública
Vanessa Campos, Gerente de contratos, FGH - Fundação de Gestão Hospitalar Martiniano Fernandes
Leandro Santana, Gerente PMO, FGH - Fundação de Gestão Hospitalar Martiniano Fernandes
Cintia Oliveira, Country Manager, Webdox

13h00 às 13h20
CASE - Da Cobrança ao Acordo: Como a IA Negocia, Calcula e Acelera a Recuperação de Crédito
Marco Giroto, Fundador e CEO, SprintHub
Charlei Moreno, Sócio-diretor, Moreno Cobranças

13h20 às 13h40
PALESTRA - Profissional 5.0: O Advogado que o Negócio Precisa — e que o Mercado Ainda Está Aprendendo a Formar
Marco Túlio Dias, Sócio-Diretor, Abi-Ackel Advogados

13h40 às 14h00
CASE - Alto Volume, Alta Complexidade: Como Tecnologia e Mapeamento de Tribunais Transformam a Defesa de Grandes Carteiras
Nathalia Satzke Barreto, Sócia, RTBF Advogados
Fernanda Luchina, Supervisora Jurídica, Facta Financeira

Fenatalks Inovação

PALCO GRATUITO
PROGRAMAÇÃO ACESSÍVEL AOS VISITANTES

14h00 às 14h20	**CASE - O Que Grandes Departamentos Jurídicos já Sabem - e o Mercado Ainda Não** Henrique Ferreira Co-fundador Inspira Aruã Parrales, Gerente Executivo Jurídico, JBS
14h20 às 14h40	**CASE - Como a Tecnologia Transforma o Treinamento de Prepostos em Escala e Resultado** Lucyanna Lima Lopes, CEO, Preppo Ludmila Oliveira, Head of legal, Brasil, Danone
14h40 às 15h00	**CASE - Como Dados e IA Jurídica Transformaram o Jurídico da Maior Telecom do Brasil** Fernanda Fortunato, Diretora Jurídica, Vivo (Telefônica Brasil) Fabiana Brazão Pardo, Diretora de Negócios Enterprise, Jusbrasil Soluções
15h00 às 15h20	**CASE - Quando a Operação Precisa ser Maior do que as Circunstâncias: Migração, Cultura e Autonomia** Vinicius Zanoni, Sócio, ZTF Advogados Marcos Teixeira, Sócio, ZTF Advogados Fabiano Marchiorato Portugal, Diretor de Novos Negócios, Grupo ÉOS
15h20 às 15h40	**PALESTRA - Plataformas e Soluções Jurídicas Capazes de Acompanhar os Novos Tempos da Advocacia** Róger Morcelli, Superintendente, AASP - Associação dos Advogados
15h40 às 16h00	**PALESTRA - Whom: Quantas Abas seu Jurídico Precisa pra Funcionar?** Anderson Santos, Gerente de Relacionamento, doc9
16h00 às 16h20	**PALESTRA - IA Aplicada aos Escritórios Trabalhistas: Cases e Impacto** Claudio Lensing, CEO, BT Créditos
16h20 às 16h40	**PALESTRA - Você no Comando: Ensine a IA a Classificar e Encaminhar suas Publicações** Ivison Melo, Diretor de Desenvolvimento de Negócios, Intelivix
16h40 às 17h00	**CASE - IA na Prática: Como Ganhar 40% de Eficiência na Rotina Jurídica** Rafael Curvo, Head de IA, Preâmbulo Tech Jackson William de Lima, Sócio Fundador, Lima Cabral Advogados Géssica Luana Ramos, Coordenadora de Controladoria, Lima Cabral Advogados
17h00 às 17h20	**CASE - De 10 Mil Processos à Gestão Inteligente: Como Dados, Automação e Centralização Ampliaram o Controle e a Eficiência Jurídica** Wagner Sena e Senna, CEO e Founder, Júdice Lawtech Vinícius Sapucaia, Gerente Jurídico, TEL Centro de Contatos
17h20 às 17h40	**PALESTRA - Do Contrato ao Repasse: Como a Automação Transformou a Gestão Financeira de um Escritório de Advocacia** Lucas Silva, CEO, LyTex Pagamentos Gean Carlo, Diretor de Expansão, LyTex Pagamentos
17h40 às 18h00	**CASE - Inteligência Artificial no Contencioso, Sem Filtro: O Que um Escritório de Advocacia Viveu, Mediu, Aprendeu e Consertou Nessa Jornada** Sandro Americano Câmara, Sócio, Santos Câmara Advocacia Yago Andrade Motta, Sócio, Santos Câmara Advocacia
18h00 às 18h20	**CASE - Além do Discurso da IA: Saiba Como Escritórios de Advocacia Redefiniram a Eficiência Operacional na Prática** Murilo Ventura, Head de Produto, Legis Hub Patricia Muniz Matos, Coordenadora Jurídica, Autuori
18h20	**ENCERRAMENTO**

Fenatalks Inovação

PALCO GRATUITO
PROGRAMAÇÃO ACESSÍVEL AOS VISITANTES

29 DE OUTUBRO - QUINTA-FEIRA

AUDITÓRIO INOVAÇÃO

10h00	**Abertura pela Presidente de Mesa** Ana Caparroz, Mestre de Cerimônia
10h00 às 10h20	**PALESTRA - O Custo Invisível da Operação Jurídica: Cases Reais de Eficiência e Produtividade em Escritórios de Advocacia** Fred Ferraz, CVO, Loy Legal
10h20 às 10h40	**CASE - Além do Controle Processual: Como Automação, Dados e Eficiência Reduziram em Mais de 30% o Estoque Trabalhista** Katlen Carneiro, Associate Counsel, Mondelez Brasil Kauan Wiese, Senior Corporate Counsel, Mondelez Brasil
10h40 às 11h00	**PALESTRA - ClickUp no Direito: Quando a Tecnologia se Adapta à sua Operação — e Não o Contrário** Eduardo Braz, Co-fundador, BKDG Henri Stori, Head de Receita, BKDG
11h00 às 11h20	**PALESTRA - Impactos da IA no Direito Tributário** Gabriela Maciel, Cofundadora, LIA Tax Mariana Penido, Cofundadora, LIA Tax
11h20 às 11h40	**CASE - Ganhou a Causa. E o Caixa? Como Honorários de Precatórios Viraram Capital para Crescer 80% em um Ano** Thiago Bráz, Co-fundador, Viga Capital Gorete Ferreira de Almeida, Sócia, Ferreira & Ramos Advocacia e Consultoria
11h40 às 12h00	**PALESTRA - Implementação de Programa de Governança em Proteção e Privacidade de Dados em Múltiplos Players: Foco na Uniformização** Odilon de Oliveira, Gerente de Privacidade e Compliance, Unimed do Brasil
12h00 às 12h20	**CASE - Da Migração à Transformação: Como a Gestão Documental em Cloud Ganhou Segurança, Eficiência e uma Nova Experiência para o Usuário** Diego Oliveira, Administrador de Tecnologia e Inovação, Bicalho Navarro Advogados Roberto Araújo, Sócio e Diretor de Operações, Docwise
12h20 às 12h40	**PALESTRA - Escala Sem Perder o Detalhe: Transformando Documentos em Decisão no Contencioso de Massa** Bárbara Gondim da Rocha, Diretora de Operações, RMS Advogados
12h40 às 13h00	**PALESTRA - Você Sabe Quem Está do Outro Lado? Como Identidade Digital e Open Gateway Estão Criando uma Nova Camada de Confiança nas Relações Jurídicas** Getulio Santos, Chief Executive Officer, ZapSign
13h00 às 13h20	**PALESTRA - Você Ainda Não Percebeu? A IA que Você Usa Pode estar Sabotando o seu Negócio** José Carlos Vargas, CEO, Advise
13h20 às 13h40	**PALESTRA - Do Google à Inteligência Artificial: Como Ganhar Visibilidade e Gerar Novos Negócios** Nielsen Arruda, CEO, KonveX
13h40 às 14h00	**PALESTRA - Como a IA Potencializa a Capacidade do Escritório sem Perder a Identidade** Caio Vidal, CTO, Blockfy

Fenatalks Inovação

PALCO GRATUITO
PROGRAMAÇÃO ACESSÍVEL AOS VISITANTES

14h00 às 14h20	**CASE - Quando a Informação Existe, Mas a Visibilidade Não. O Que Muda Quando uma Empresa Passa a Conhecer seus Próprios Compromissos?** Yasmin Montoni, Head Jurídica, OXXO Brasil Luis Felipe Baptista Luz, Fundador do Baptista Luz Advogados e CEO, ELIEX.AI
14h20 às 14h40	**PALESTRA - O Fim da Advocacia Baseada em Opinião: Como os Dados Estão Redefinindo a Forma de Vencer Processos e Tomar Decisões** Gabriela Siqueira, Coordenadora de Vendas, Data Lawyer
14h40 às 15h00	**CASE - Da Pesquisa Manual à Estratégia: Como a IA Está Transformando a Pesquisa Jurídica** Pedro Cruz, Sócio, McNaughton Advogados Vinícius Teixeira, Account Executive, Magnar Brasil
15h00 às 15h20	**CASE - Como Reduzir em 75% o Tempo de Diligência com Inteligência de Dados e Tecnologia** Ana Carla de Almeida, Gerente Jurídico, Suzano Marcello Dellova, Cofundador e Diretor de Operações, CREDVALUE
15h20 às 15h40	**CASES - Advocacia por Conversa: Como Triplicar a Eficiência e Escalar a Operação com Automação e IA** Melina Meirelles Ramos, CEO, Meirelles Ramos Advocacia Felipe Mayer, CEO, AHBC (Anti-Hype Builders Club) Fernando Ribeiro, Diretor de Produto, Projuris
15h40 às 16h00	**PALESTRA - Créditos Judiciais em 2027: Como Agentes de IA Encontram, Avaliam e Precificam Ativos em Escala** Fernando Kalil, CEO, PJUS Addebitare
16h00 às 16h20	**CASE - Crescer Exige Organização: Os Bastidores da Transformação de um Escritório de Advocacia** Luis Nankran, Sócio Fundador, Nankran Mourão Sociedade de Advogados Thatiana Zago, Strategic Growth LATAM, iLovePDF
16h20 às 16h40	**PALESTRA - Processar por Dois, Condenar por Quatro: O Dia em que uma IA Expôs o Absurdo** Walid Mazloum, Advogado e CEO, LegisBrasil.IA Ali Mazloum, Desembargador TRF3 e Fundador, LegisBrasil.IA
16h40 às 17h00	**CASE - Confiança e Tecnologia Precisam Andar de Mãos Dadas** Patricia Krug, Head de Legal Ops, Viseu Fabio Cabral, CEO, iPrazos
17h00 às 17h20	**CASE - Apresentação dos Agentes de IA para Automação de Processos Jurídicos** Saulo Rafael, CCO, Corejur Alessandra Corrêa Pardini, Sócia Fundadora, Alessandra Pardini Advogados Fernanda Marins, Customer Success Manager, Corejur
17h20 às 17h40	**CASES - Como Está sua Gestão Financeira Processual? O Serviço que Desbloqueou R$ 50 Milhões de Caixa em 5 Meses** Ana Cristina Uchôa, Coordenadora de Legal Operations, Unimed Nacional Bruno Gama Carvalho, Coordenador de Legal Operations, Ifood Caroline Strambeck, Head de Produtos Financeiros, Pact
17h40	**ENCERRAMENTO**

FENALAWCAST

PALCO GRATUITO
PROGRAMAÇÃO ACESSÍVEL AOS VISITANTES

CONVERSAS COM QUEM ESTÁ À FRENTE DO MERCADO JURÍDICO

Durante os três dias de FENALAW, o **FenalawCast** recebe grandes nomes do mercado jurídico para conversas sobre os temas, desafios e transformações que estão movimentando o setor.

Executivos, lideranças jurídicas, especialistas e representantes de grandes empresas e instituições passam pelo palco em uma programação dinâmica, com **conteúdo gratuito para os visitantes da FENALAW 2026**.

Confira abaixo os convidados e horários e programe-se para acompanhar.

27 DE OUTUBRO

11h00	Abertura pela Entrevistadora Silvia Piva, COO e Fundadora, GHBP Advogados e Nau d'Des
11h00	Nelcina Tropardi, Legal, ESG & Corporate Affairs VP, Grupo Carrefour Brasil
11h30	Tito Andrade, Sócio Administrador, Machado Meyer
12h00	Flávio Tartuce, Professor e Relator Geral da Comissão de Juristas, Senado Federal
12h30	Julio Bueno, CLO e Diretor Executivo Jurídico, Banco Bradesco
13h00	Rafael Fassio, Coordenador do Núcleo de Propriedade Intelectual e Inovação, Procuradoria Geral do Estado de São Paulo
13h30	Wesley Vaz, Secretário de Controle Externo de Governança, Inovação e Transformação Digital do Estado, TCU
15h00	Paula Lima Hyppolito Oliveira, Presidente AASP
15h30	Pedro Sandrin, Legal & GRC Executive Vice President, Acelen
16h00	Fernando Zupirolli Uchôa de Oliveira, Tax Director, JBS Foods Group
16h30	Paula Scandiuzzi Bichuete, Diretora Jurídica, Valeo
17h00	Fernanda Funck, Diretora Jurídica, Microsoft
17h30	Gabriela Salomão Masetto, Diretora Jurídica, BYD Brasil

FENALAWCAST

PALCO GRATUITO
PROGRAMAÇÃO ACESSÍVEL AOS VISITANTES

28 DE OUTUBRO

10h00	Abertura pelo Entrevistador Flávio Franco, Mentor de Carreiras Jurídicas e Diretor-Presidente, Jurídico Sem Gravata
10h00	Ana Costa, Legal, GA, Corporate Affairs and Sustaintability Vice President, LATAM, Natura
12h10	Gianfranco Cinelli, Diretor Jurídico, Compliance e Governança, Grupo OCQ
12h30	Marcelo de Siqueira Freitas, Vice-Presidente Jurídico, AXIA Energia/ Eletrobras
13h00	Walter Baère Filho, Diretor Jurídico, BNDES
14h30	Victor Jacó, Head de Comms, Jusbrasil Vivian Padilha, Advogado e Criadora de Conteúdo Digital
15h00	Abertura pelo Entrevistador Fábio Salomon, Managing Partner, BRAVA Executive Search
15h00	Thomas Law, Presidente da Coordenação Nacional das Relações Brasil/China da OAB e Advogado, Thomas Law
15h30	Andréa Di Benedetto Arantes, Diretora Jurídica e Compliance, Comgás
16h00	Fabiana Molina, Diretora Executiva Jurídica e de Relações Institucionais, Ultragaz
16h30	Lizandra Lima, Legal and Integrity Corporate Director, Eurofarma

29 DE OUTUBRO

10h30	Abertura pelo Entrevistador Benedito Villela, Membro, Jurídico Sem Gravata
10h30	Luciano Benetti Timm
12h30	Luis Wulff - Tax Group
13h00	Willian Gil, Executive Director, Grupo VR
13h30	André Fernandes Santos, Legal Director, Tetra Pak Brasil
14h30	Carlos Fernando Siqueira Castro, CEO e Sócio, Siqueira Castro Advogados
15h30	Eduardo Hirano, Diretor Jurídico, Hyundai
16h00	Amir Bocayuva Cunha, Managing Partner, BMA – Barbosa Müssnich Aragão
16h30	Marco Aurélio Cordeiro, Vice-President Legal, Finance & International Relations, Times Brasil - Licenciado Exclusivo CNBC

INSCRIÇÕES

VALOR DOS PACOTES POR INSCRIÇÃO

FENALAW 27 A 29 DE OUTUBRO DE 2026

VISITANTE

GRATUITO

- ✓ Acesso ao Palco FenalawCast (entrevistas com personalidades do direito brasileiro)
- ✓ Acesso a todas as arenas de conteúdo dos Patrocinadores e Expositores
- ✓ Acesso aos eventos paralelos que acontecem no mezanino:
  - Evento ANELA (27/10)
  - Aleve Legaltech Summit (28/10)
- ✓ Acesso a premiação Analise DNA+FENALAW (28/10 - auditório PME)
- ✓ Acesso ao show de encerramento com a Banda Orange Six

❗ Importante:
As vagas para visitação gratuita são limitadas, inscreva-se previamente.

DIGITAL PRIVACY SUMMIT by CESCON BARRIEU (28 de outubro)

R$ 1.400,00

- ✓ Acesso apenas ao evento Digital Privacy Summit by Cescon Barrieu (28 de Outubro, quarta-feira)
- ✓ Acesso à área de exposição da FENALAW e Palcos FENATALKS 360º E FENATALKS Inovação (dois auditórios com palestras gratuitas na área de exposição)
- ✓ Acesso a área de exposição
- ✓ Certificado de participação (envio será pós-evento)

✗ Não inclui acesso aos demais auditórios e plenárias da FENALAW

❗ Importante:
Este credenciamento dá acesso somente ao evento DPS – Digital Privacy Summit e não dá acesso a Plenária de Abertura e aos demais auditórios do congresso Fenalaw.

PME (PEQUENOS E MÉDIOS ESCRITÓRIOS)

R$ 2.300,00

- ✓ Acesso apenas a sala PME - Pequenos e Médios Escritórios durante os 3 dias do evento
- ✓ Acesso aos palcos FENATALKS 360° e FENATALKS Inovação (dois auditórios com palestras gratuitas na área de exposição)
- ✓ Acesso a área de exposição
- ✓ Certificado de participação (envio será pós-evento)

❗ Importante:
Este credenciamento dá acesso somente a sala de PME – Pequenos e Médios Escritórios e não dá acesso a Plenária de Abertura e aos demais auditórios do congresso Fenalaw.

FULL PASS (ACESSO A TODOS OS AUDITÓRIOS)

R$ 4.600,00

- ✓ Acesso aos três dias do evento
- ✓ Acesso a TODAS as salas de conteúdo (incluindo sala PME) e Plenárias de Abertura
- ✓ Acesso ao Happy Hour exclusivo com Gabriela Prioli (exclusivo para mulheres, capacidade de sala limitada)
- ✓ Acesso aos palcos FENATALKS 360° e FENATALKS Inovação (dois auditórios com palestras gratuitas na área de exposição)
- ✓ Acesso ao Evento Digital Privacy Summit by Cescon Barrieu
- ✓ Acesso a área de exposição
- ✓ Certificado de participação (envio será pós-evento)

Condições Especiais para Grupos

Consulte nosso atendimento comercial

INSCRIÇÕES ABERTAS!

Danielle Cavalheri
11 91760-3274
danielle.cavalheri@fenalaw.com.br

Mary Nascimento
11 97169-5011
fenalaw@fenalaw.com.br

fenalaw.com.br/inscricao

Nos preocupamos em garantir uma experiência confortável, segura e inclusiva para as pessoas com deficiência (PCD). O local do evento conta com acessibilidade em todos os andares, incluindo elevadores e banheiros adaptados.
Para mais informações ou solicitações específicas, entre em contato: 11 97169-5011



28 de outubro, às 18h - Auditório PME

5ª edição do Prêmio Análise DNA+ Fenalaw de Práticas Inovadoras — uma oportunidade de destacar iniciativas que estão transformando o mercado jurídico na prática.

O prêmio tem como objetivo reconhecer projetos que geraram impacto real nos negócios, valorizando soluções inovadoras e incentivando a troca de experiências entre escritórios e departamentos jurídicos.

★ Escritórios de Advocacia Empresarial

- Diversidade e inclusão
- Gestão
- Marketing
- Tecnologia
- IA aplicada aos serviços jurídicos

★ Departamentos Jurídicos de Empresas

- Jurídico como protagonista do negócio
- Legal Ops
- IA aplicada aos serviços jurídicos

Premiação em 28 de outubro, durante a Fenalaw 2026

www.fenalaw.com.br/premio

O Maior e Mais Completo Evento
de Gestão e Inovação Jurídica
em Escala Mundial

FENALAW 26

23ª EDIÇÃO

27 A 29
OUTUBRO
2026

TRANSAMERICA
EXPO CENTER
SÃO PAULO - SP

fenalaw.com.br